

Bürgerversammlung

2023

Gundelsheim

Kreis Bamberg

Bevölkerungsentwicklung

Bevölkerung Stand: 01.11.2023

Einwohner gesamt:	3.934	m: 1.903	w: 2.031
mit Hauptwohnsitz:	3.729		
davon Ausländer:	225	m: 115	w: 110

römisch-katholisch:	1.843
evangelisch:	587
sonstige bzw. ohne Religion:	1.504

Geburten	bis 01.11.2023:	22	m: 17	w: 15
Sterbefälle	bis 01.11.2023:	33	m: 20	w: 13

Eheschließungen bis 01.11.2023: 19

Zuzüge	bis 01.11.2023:	155
Wegzüge		126
Umzüge innerhalb		35

HW = Hauptwohnung, NW = Nebenwohnung
 m = männlich, w = weiblich

Bevölkerungsentwicklung

Geburten

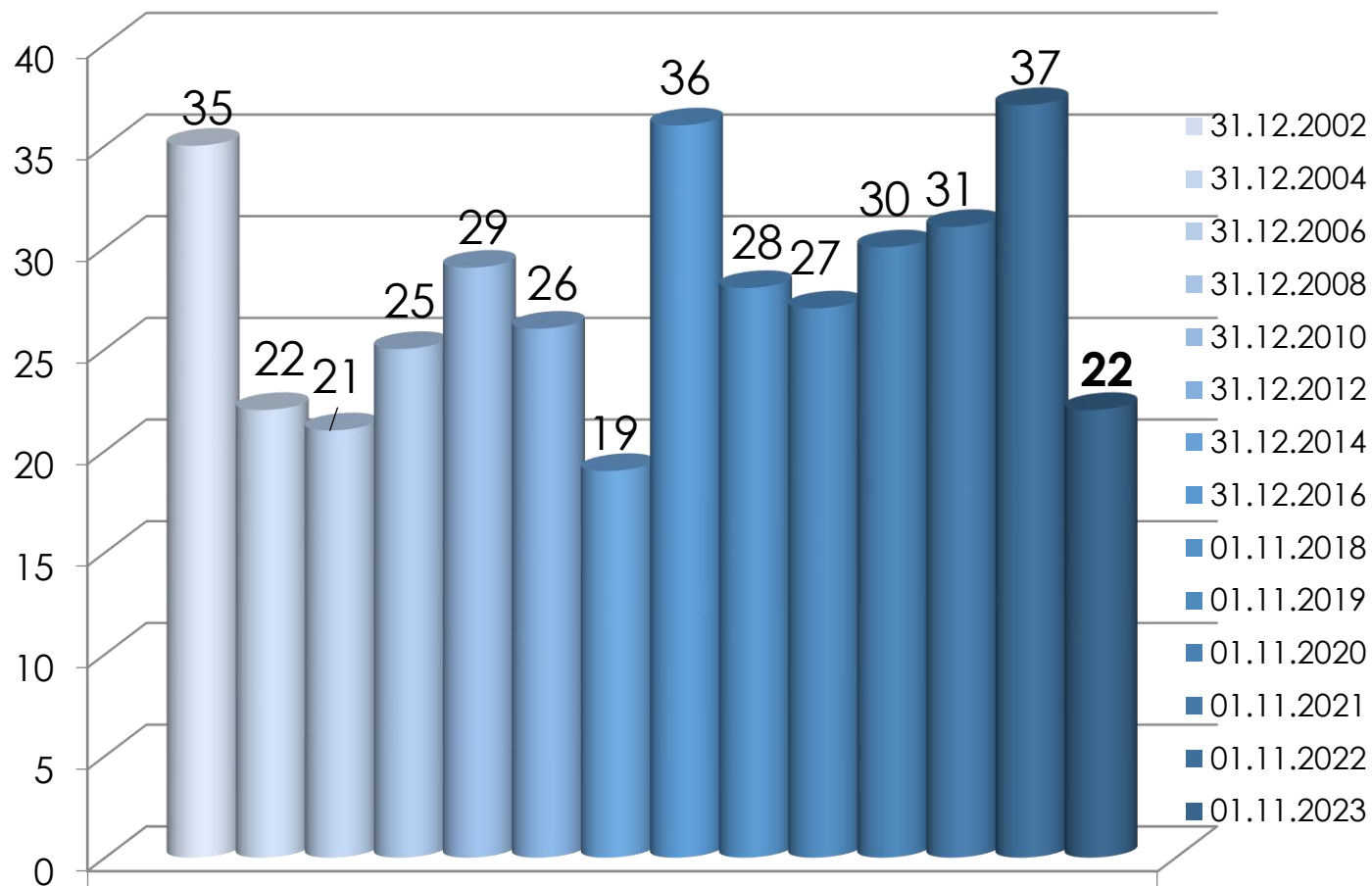

Bevölkerungsentwicklung

Zahl der Einwohner von 0 bis 18 Jahre

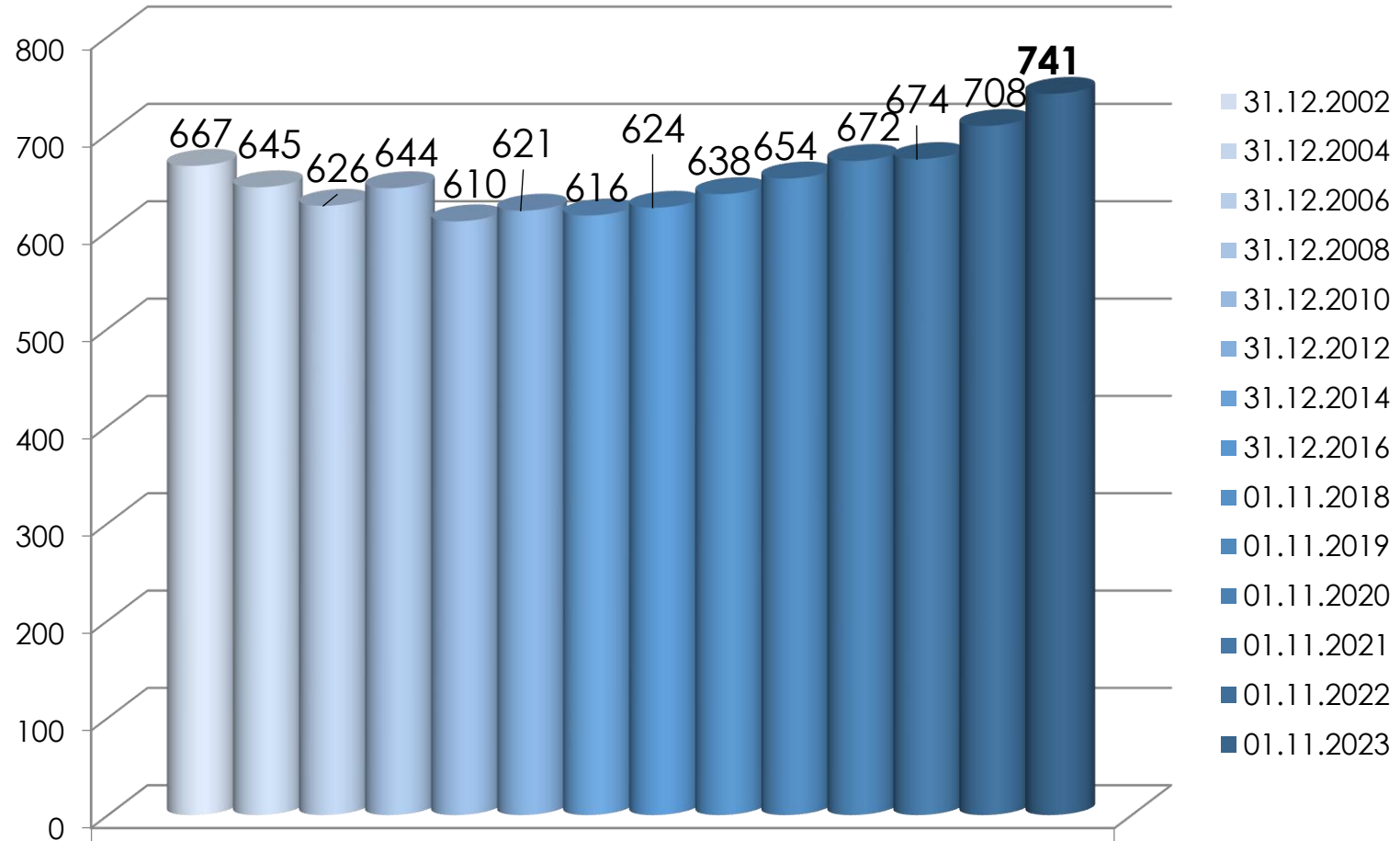

Bevölkerungsentwicklung

Zahl der Einwohner von 19 bis 65 Jahre

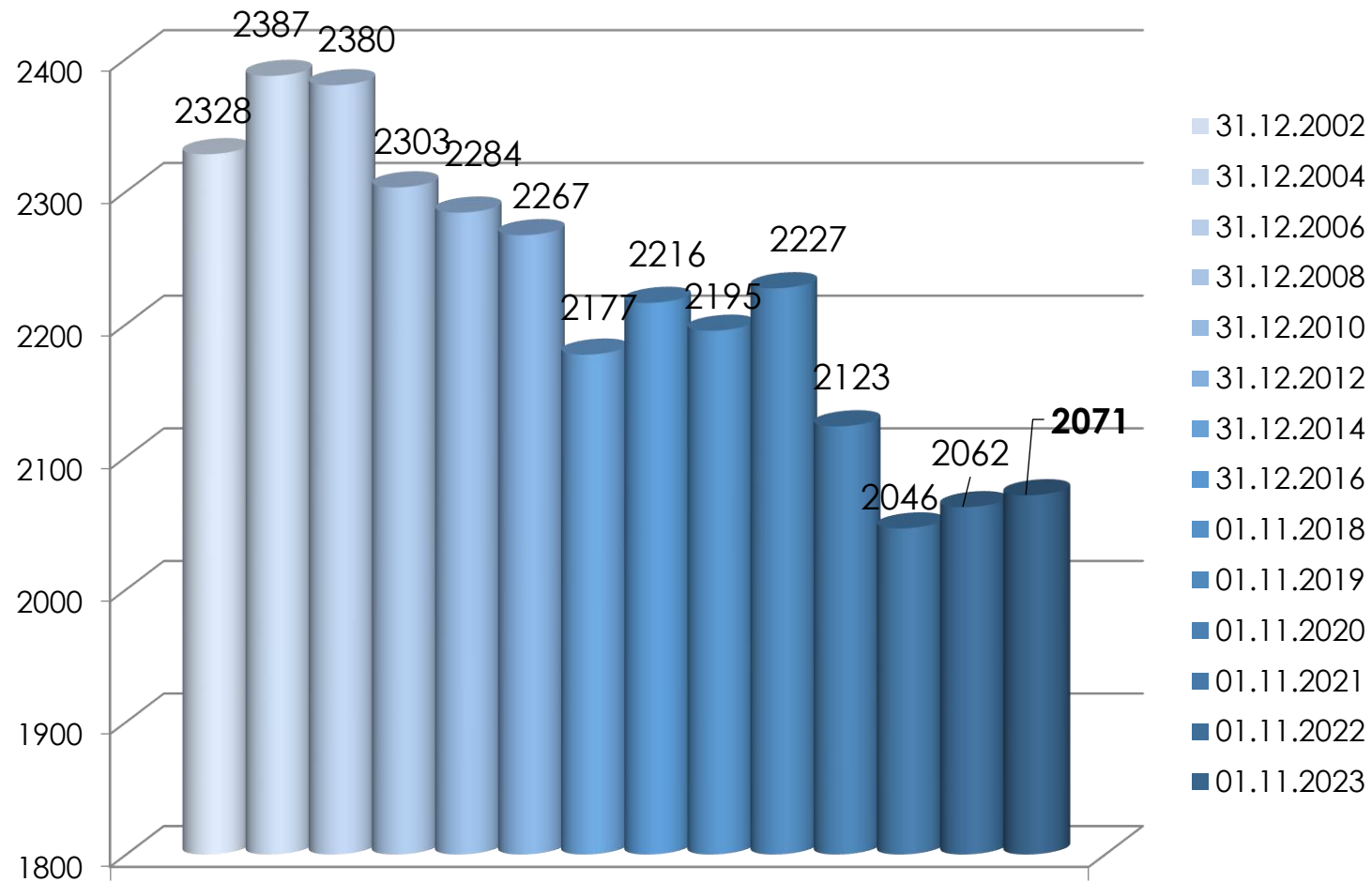

Bevölkerungsentwicklung

Altersstruktur 2002 – 15.10.2023

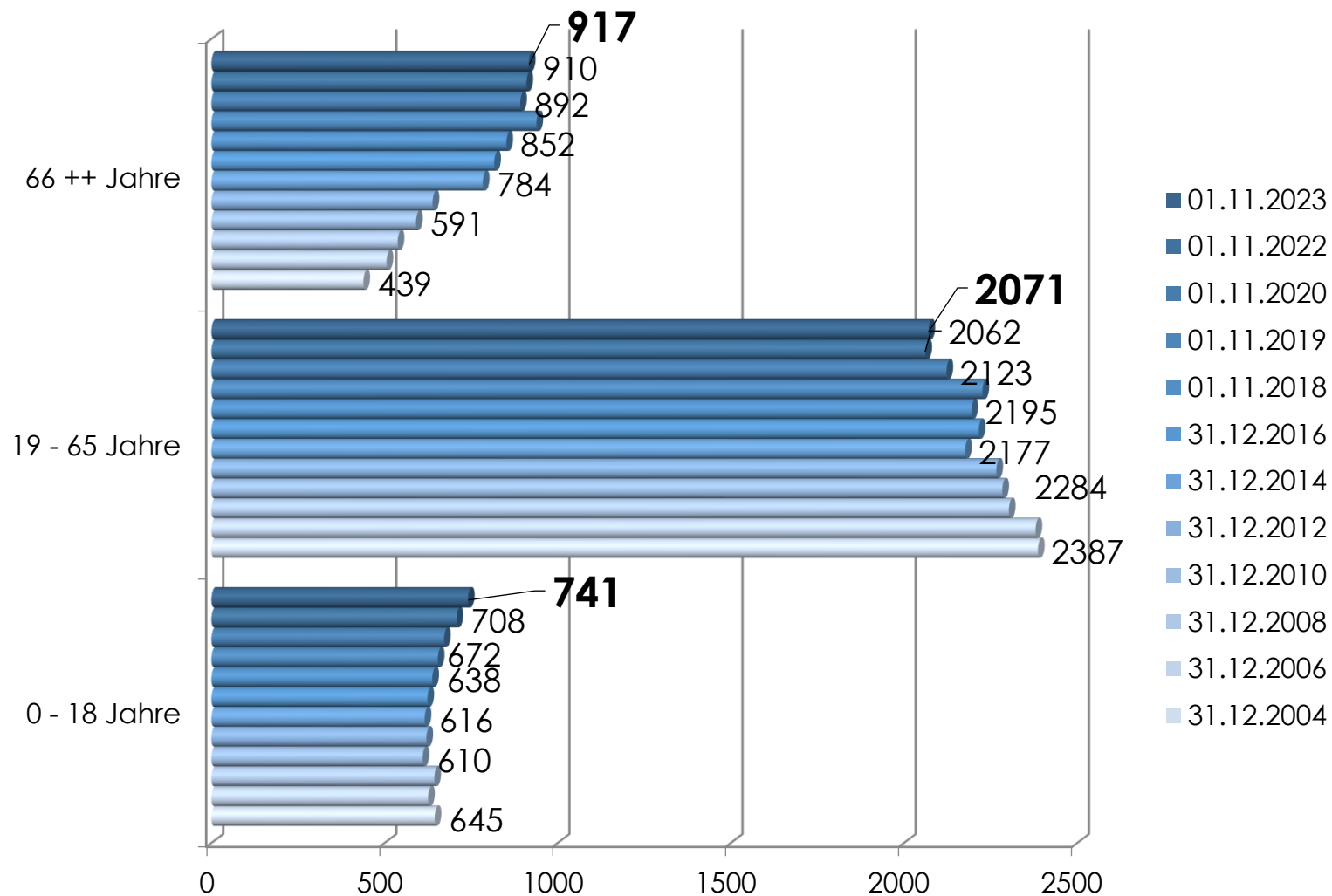

Bevölkerungsentwicklung

2022 - 2023

	01.11.2022	01.11.2023
Einwohner:	3.895	3.934
mit Hauptwohnsitz:	3.680	3.729
römisch-katholisch:	2.116	1.843
evangelisch:	646	587
sonstige bzw. ohne Religion:	1.133	1.504
Zuzüge:	263	155
Wegzüge:	173	126

Finanzen

Gemeindeanteil an der Einkommensteuer 2023

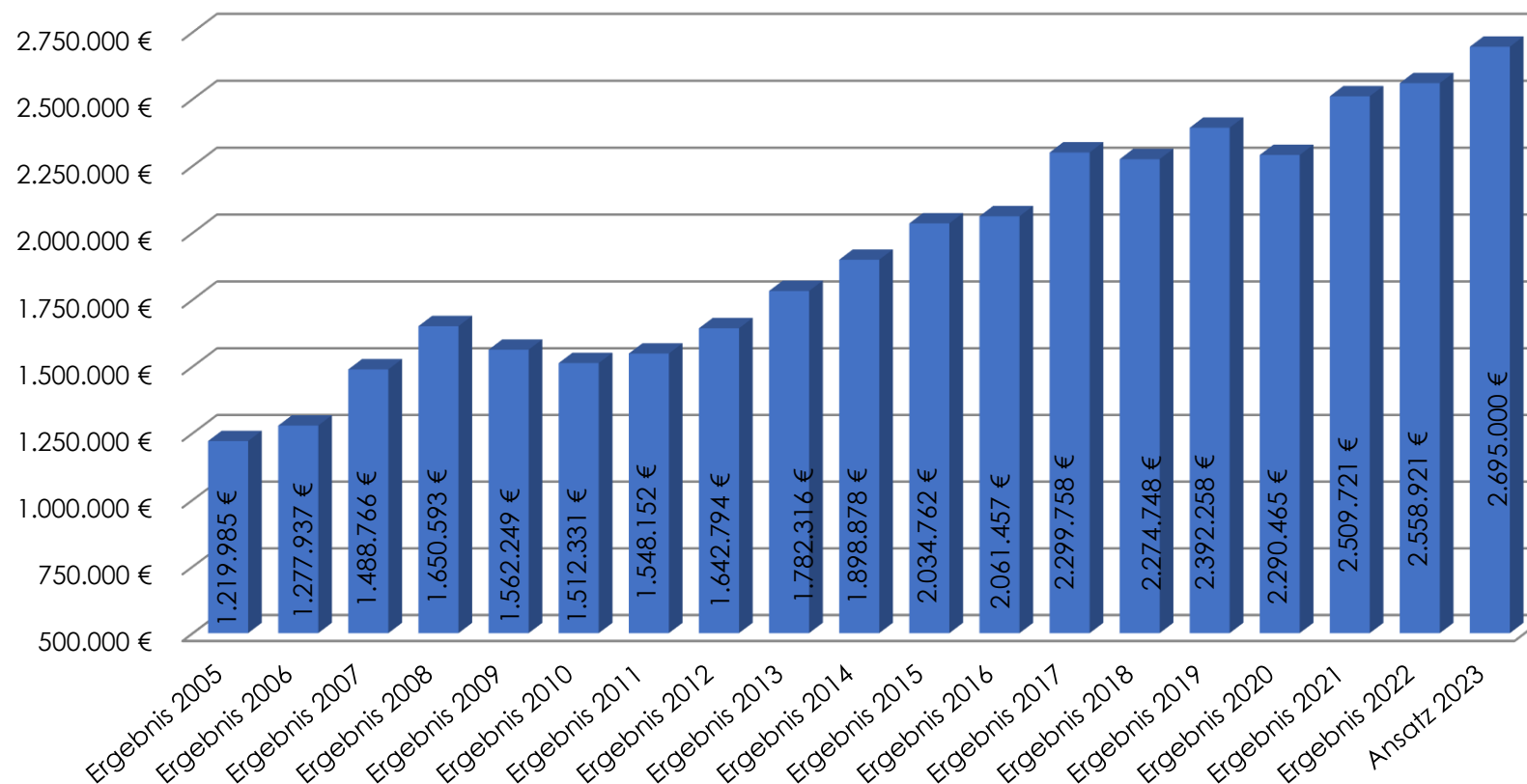

Schlüsselzuweisung 2023

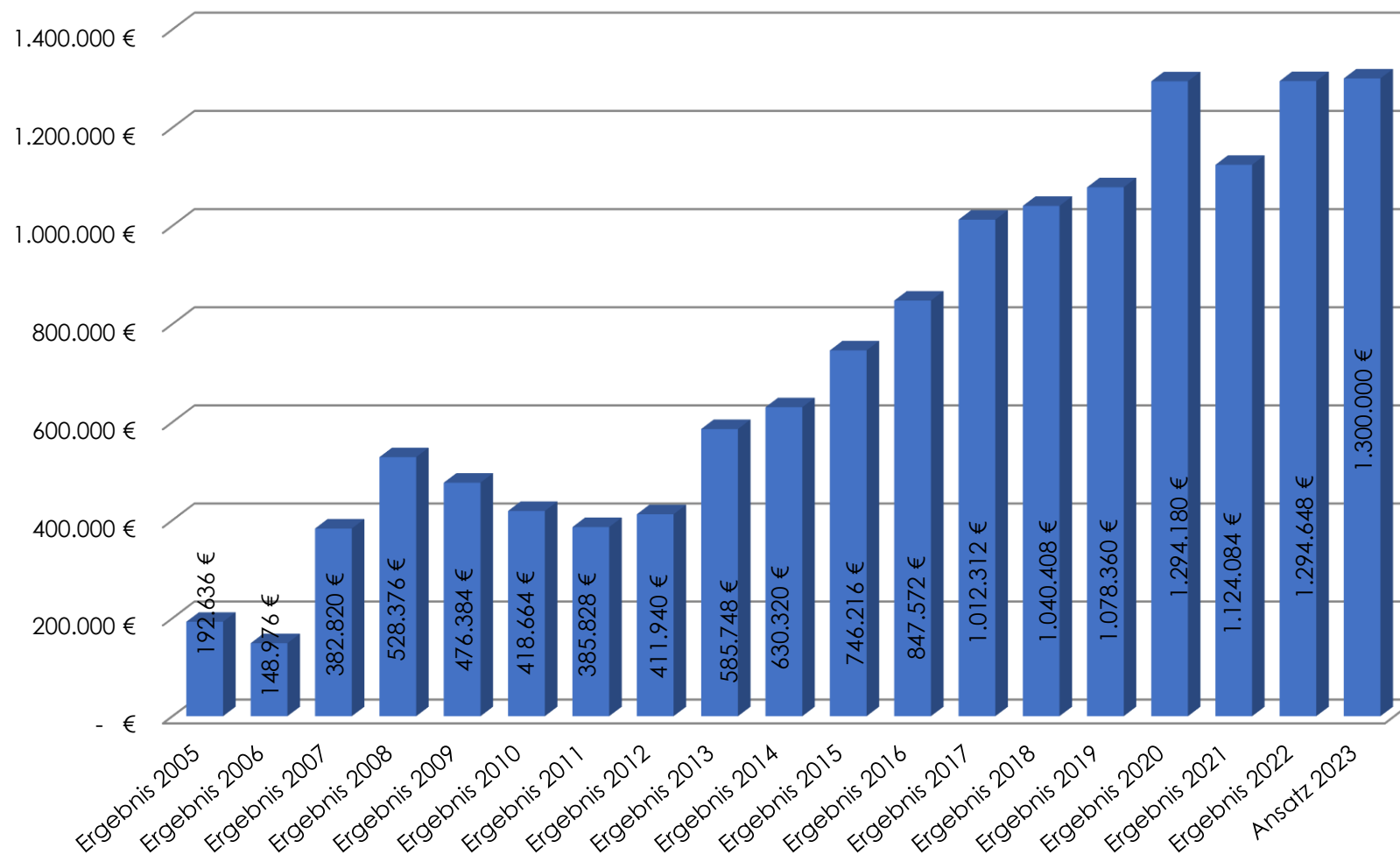

Gewerbsteuer 2023

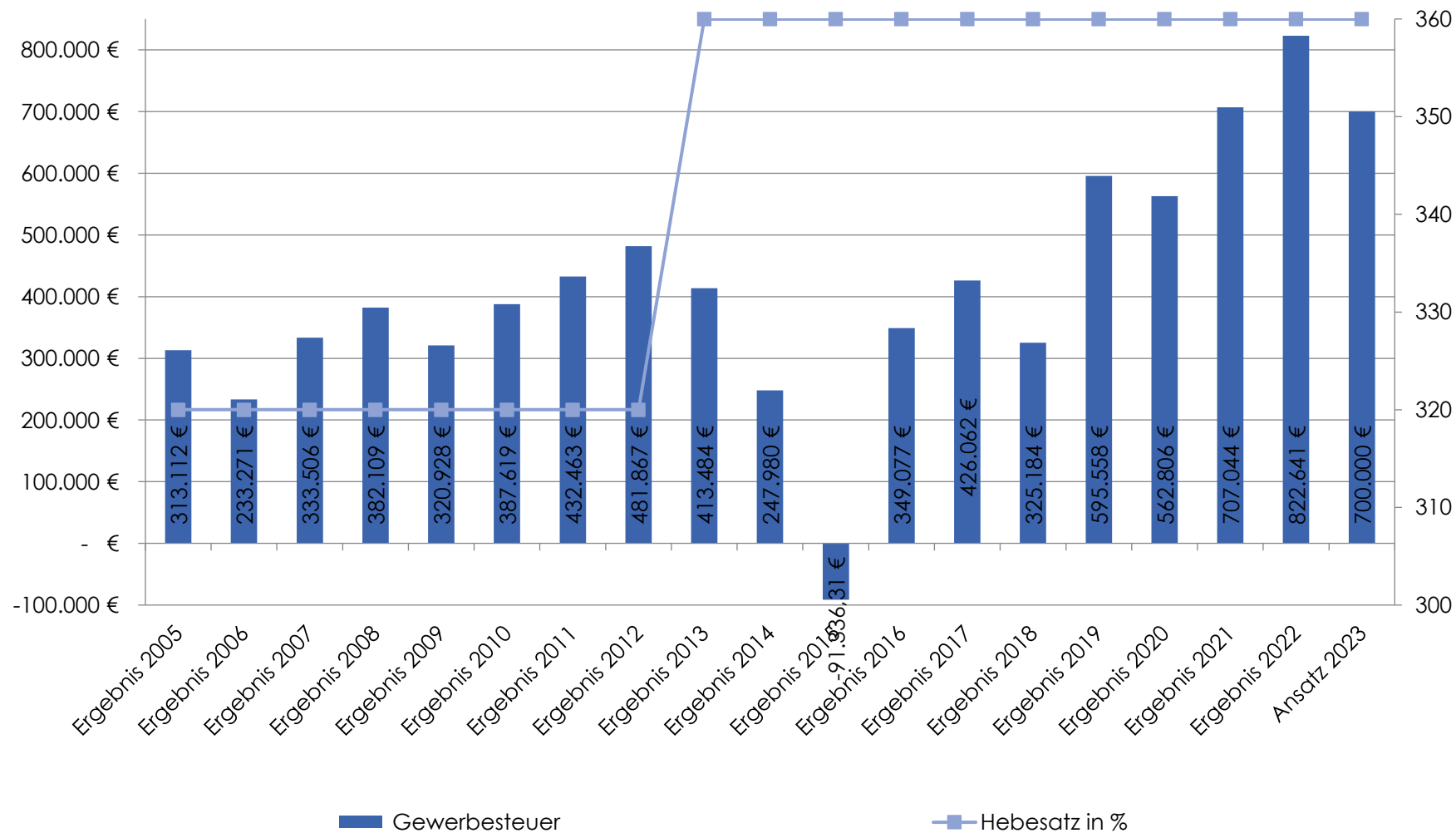

Grundsteuer A und B 2023

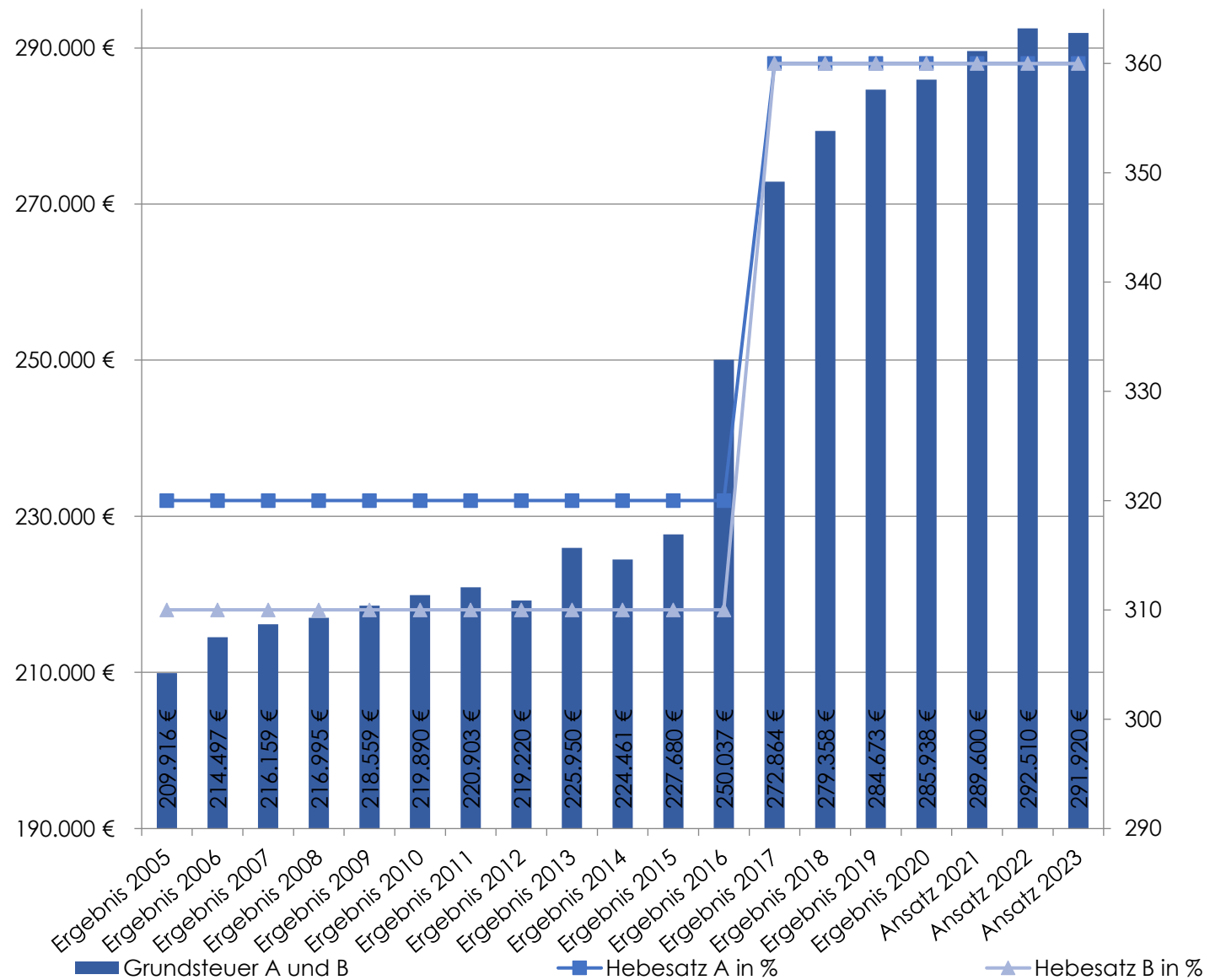

Zuweisungen BayKiBiG 2023

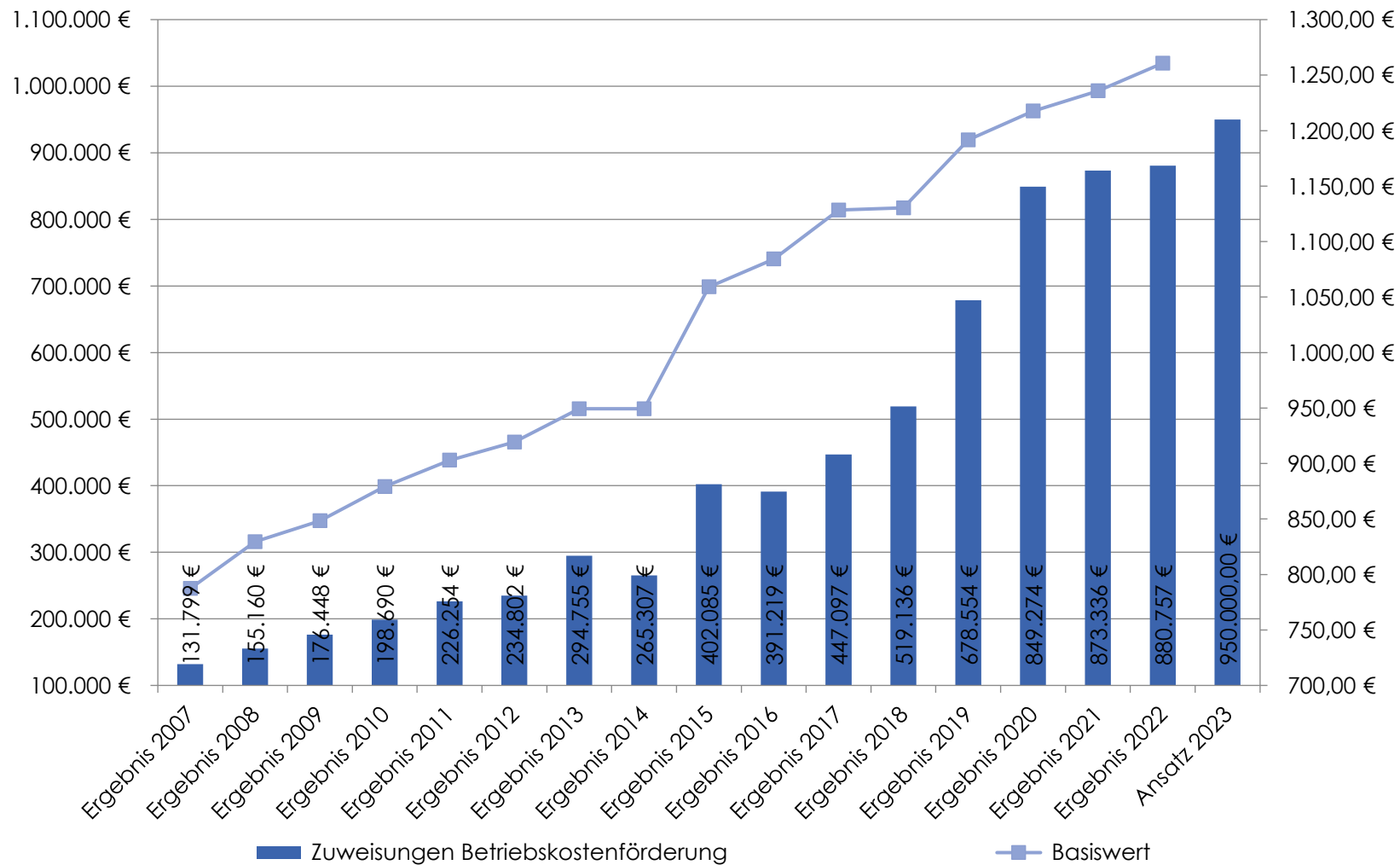

Betriebskostenförderung BayKiBiG 2023

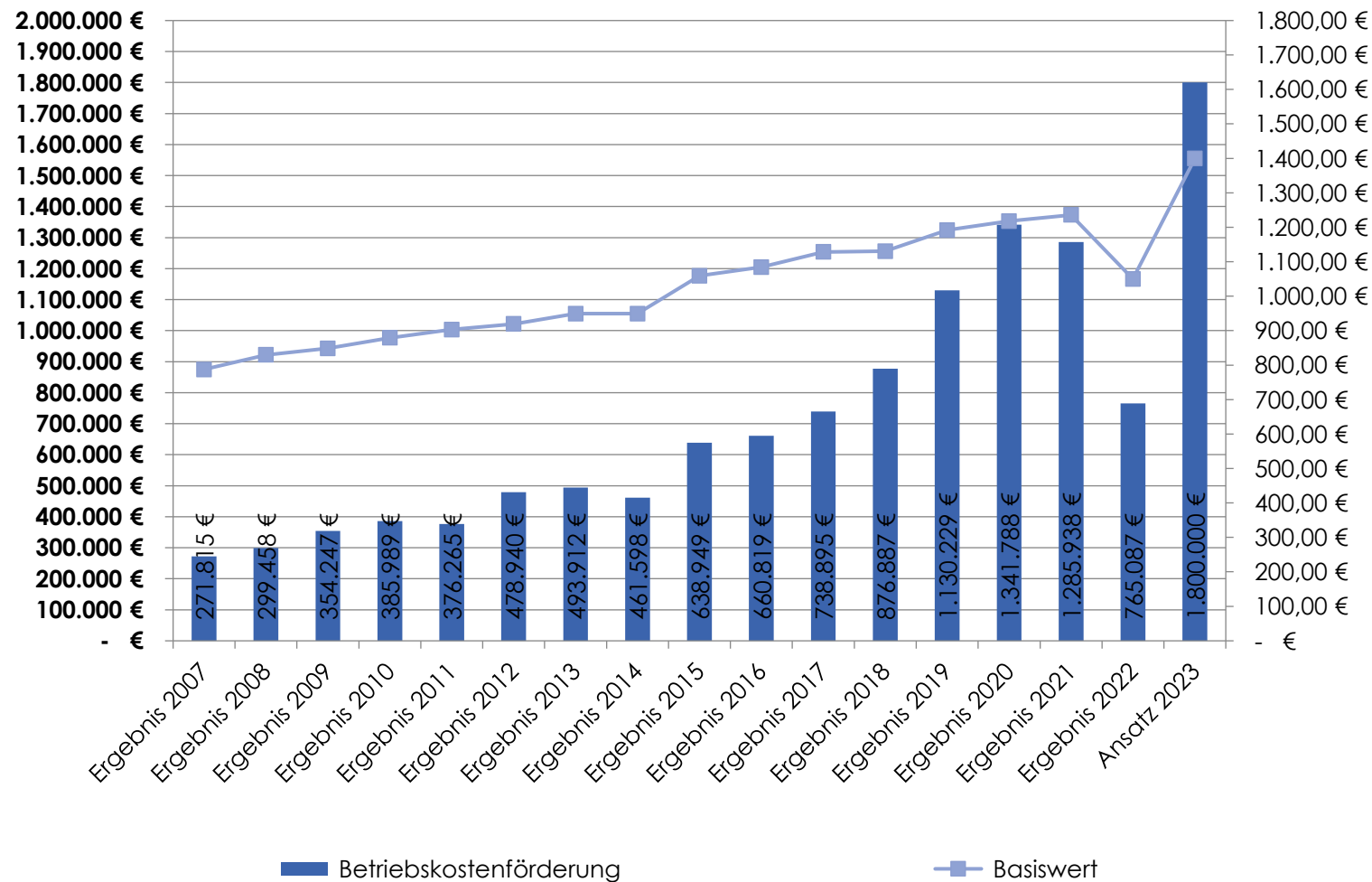

Kreisumlage 2023

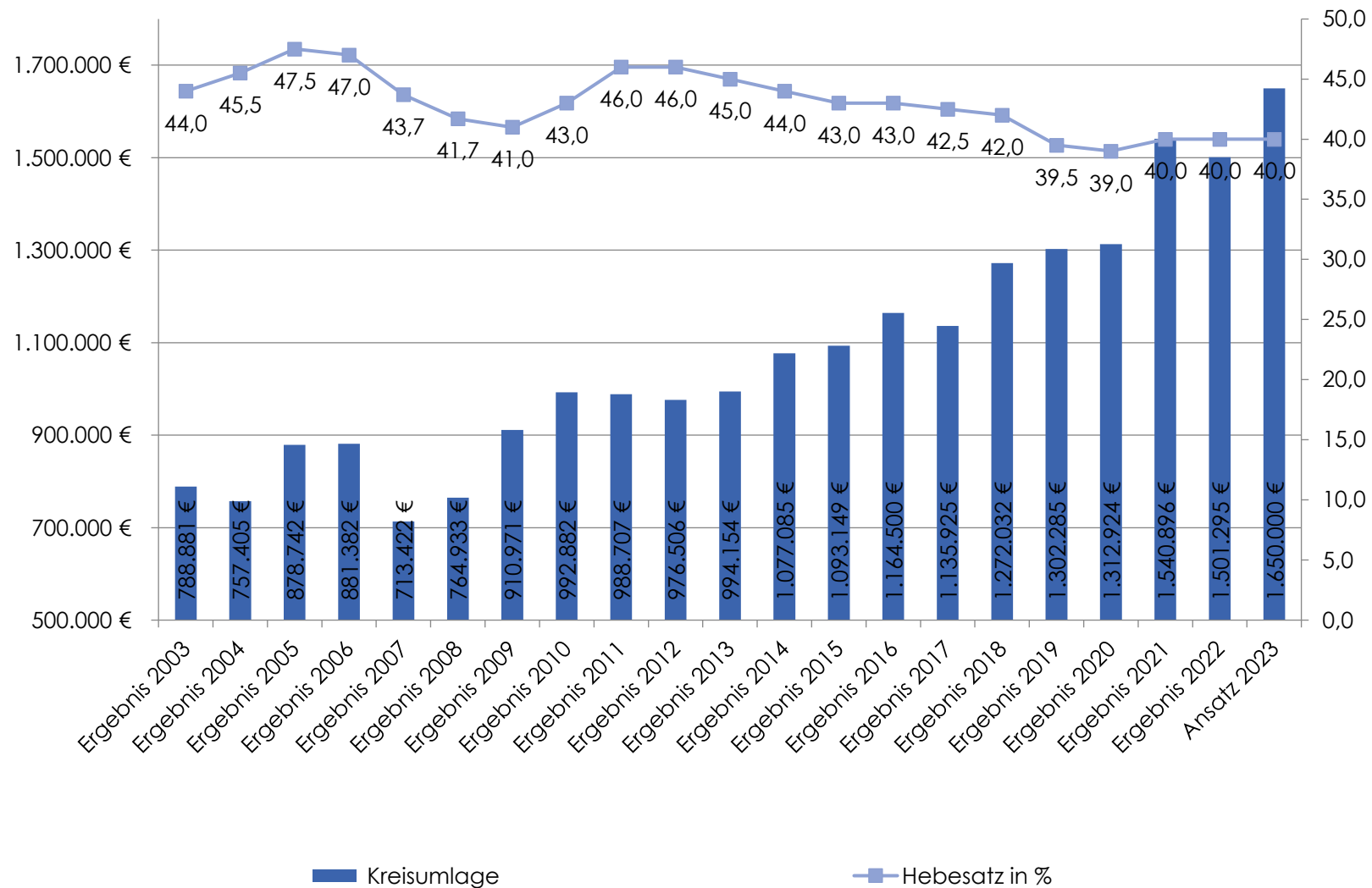

Schuldenstand 2023

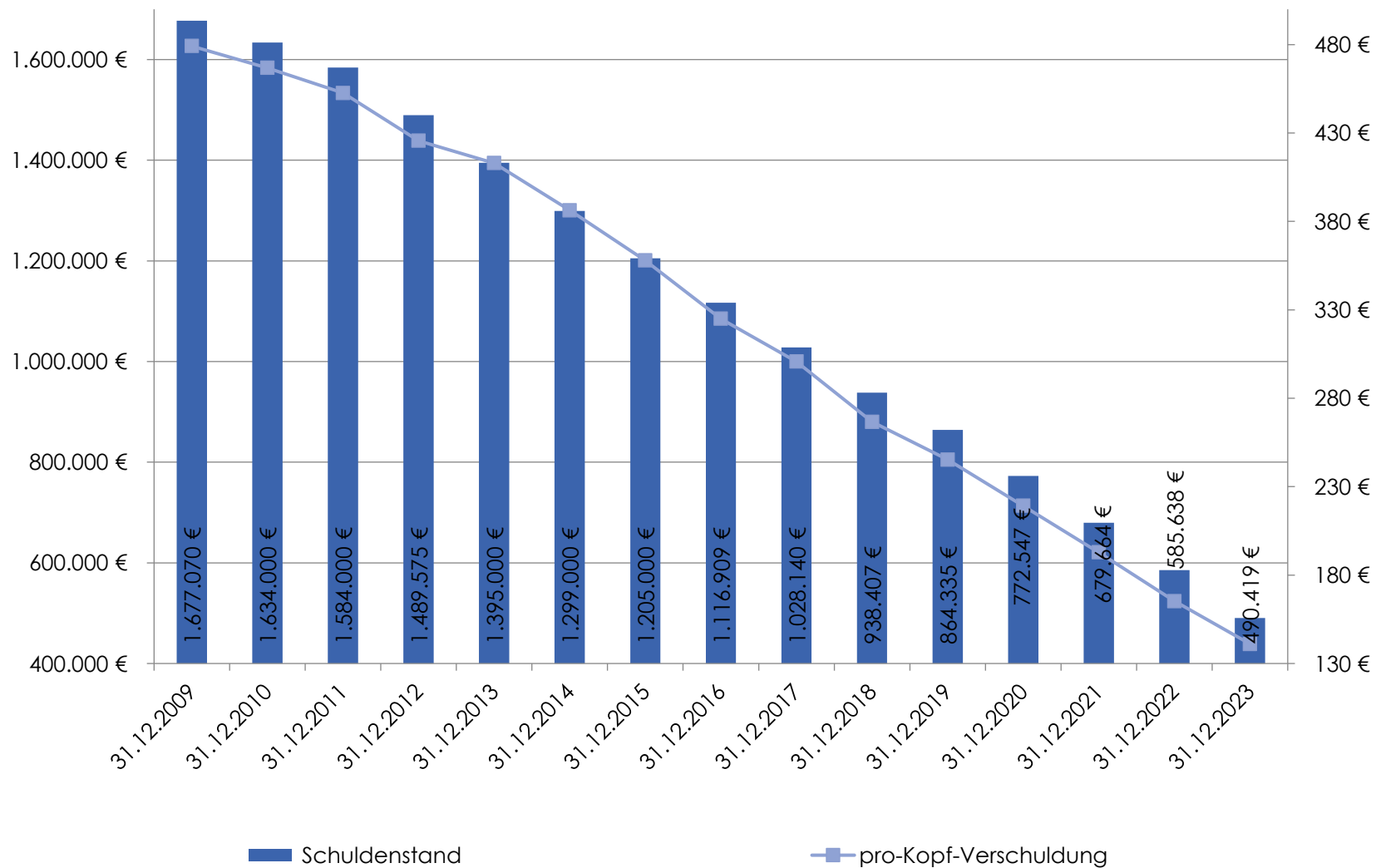

Sonderrücklage Wasserversorgung

Guthaben aktuell

388.146,27 €

	Stand 01.01.2022	Zuführung	Stand 12.07.2022	voraussichtlicher Stand 31.12.2022
Sonderrücklage Wasserversorgung	195.167 €			
Zuführung 2021		84.823 €	279.990 €	
Zuführung 2022		40.400 €	319.990 €	
Zuführung 2023		68.157 €		389.990 €

Kaufkraft 2021 (in Euro)

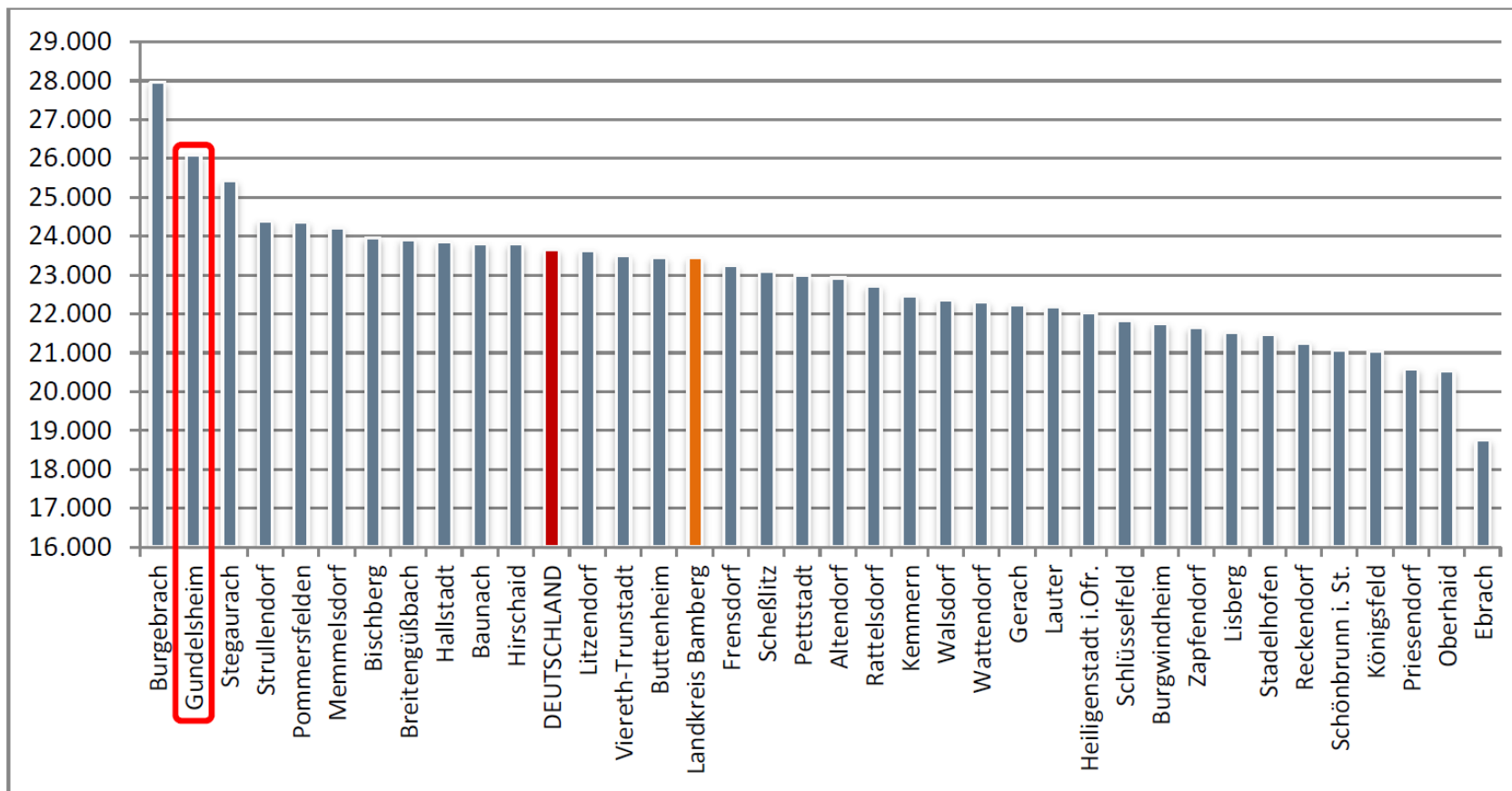

Quelle: GfK

Themen 2023

Wettbewerb: Mehr als eine Brücke

Friedhof: Vergabe und Baubeginn

Breitbandausbau (FTTH-Glasfaser)

Schallschutz Autobahnkreuz

Erweiterung Kindertagesstätte

Gestaltung Ortseingang Lindenstraße

Mobile Klärschlammpresse

Kläranlage: Blitzschlag und Sanierung

Förderprogramme der Gemeinde

Parken in Gundelsheim

Wettbewerb: Mehr als eine Brücke



Wettbewerb: Mehr als eine Brücke



knippershelbig

VOGELPERSPEKTIVE AUF DIE NEUE BRÜCKE ÜBER DEN LEITENBACH

Wettbewerb: Mehr als eine Brücke



BACHPERSPEKTIVE

Friedhof: Forum - Bürgerbeteiligung



Friedhof: Vergabe - Baubeginn



JOHN



Breitbandausbau (FTTH-Glasfaser)

Eigenausbaupotenzial gem. Potenzialanalyse des BMDV



Sie wollen als Kommune ein Ausbauiinteresse veröffentlichen?

Klicken sie hier:

EWA EIGENWIRTSCHAFTLICHES AUSBAUPORTAL

← ZURÜCK ZUR LANDESANSICHT

EINHEITSGEMEINDE GUNDELSHEIM

Haushalte und Unternehmen: ca. 1.840

Gliederung: 1 Verwaltungsgemeinde

Potenzial eigenwirtschaftlicher Ausbau: 98% und mehr

Status Quo der Breitbandversorgung gemäß Breitbandatlas des Bundes:

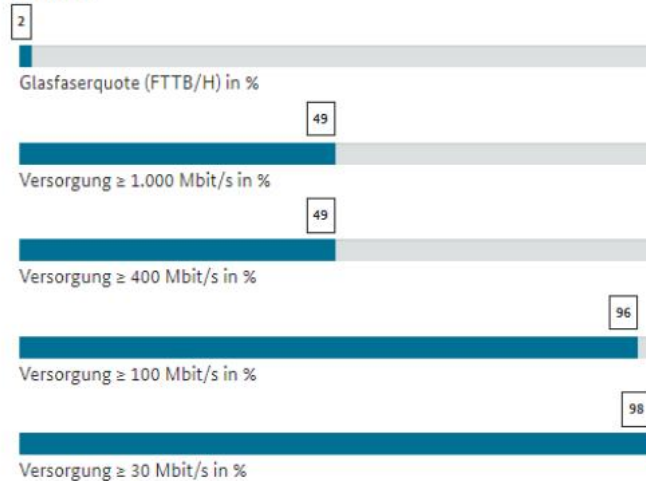

Bundesförderprogramm Breitband

0 Projekte in Antragstellung

0 Projekte in Bau

0 Projekte in Betrieb

Breitbandausbau (FTTH-Glasfaser)

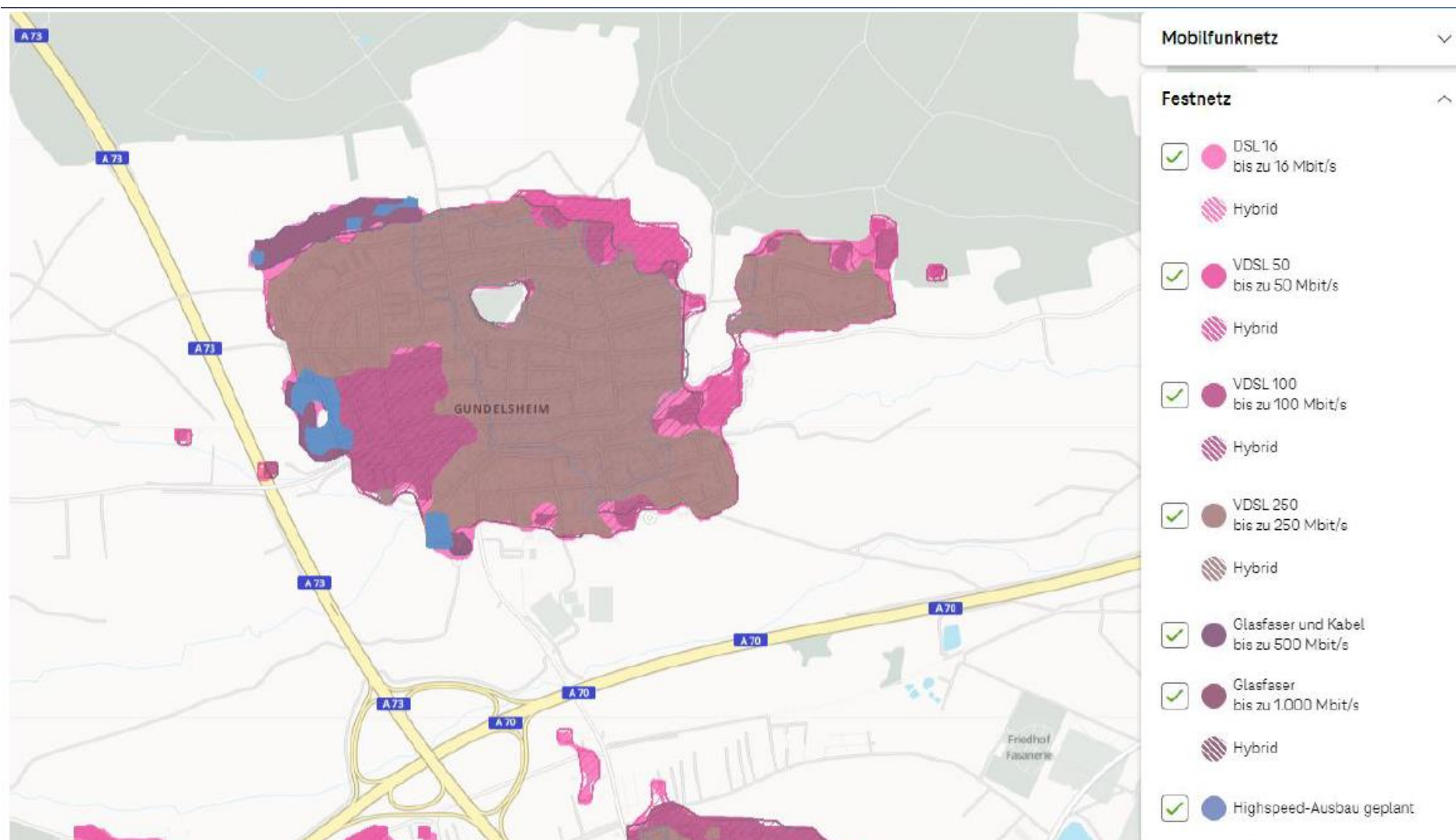

Schallschutz Autobahnkreuz

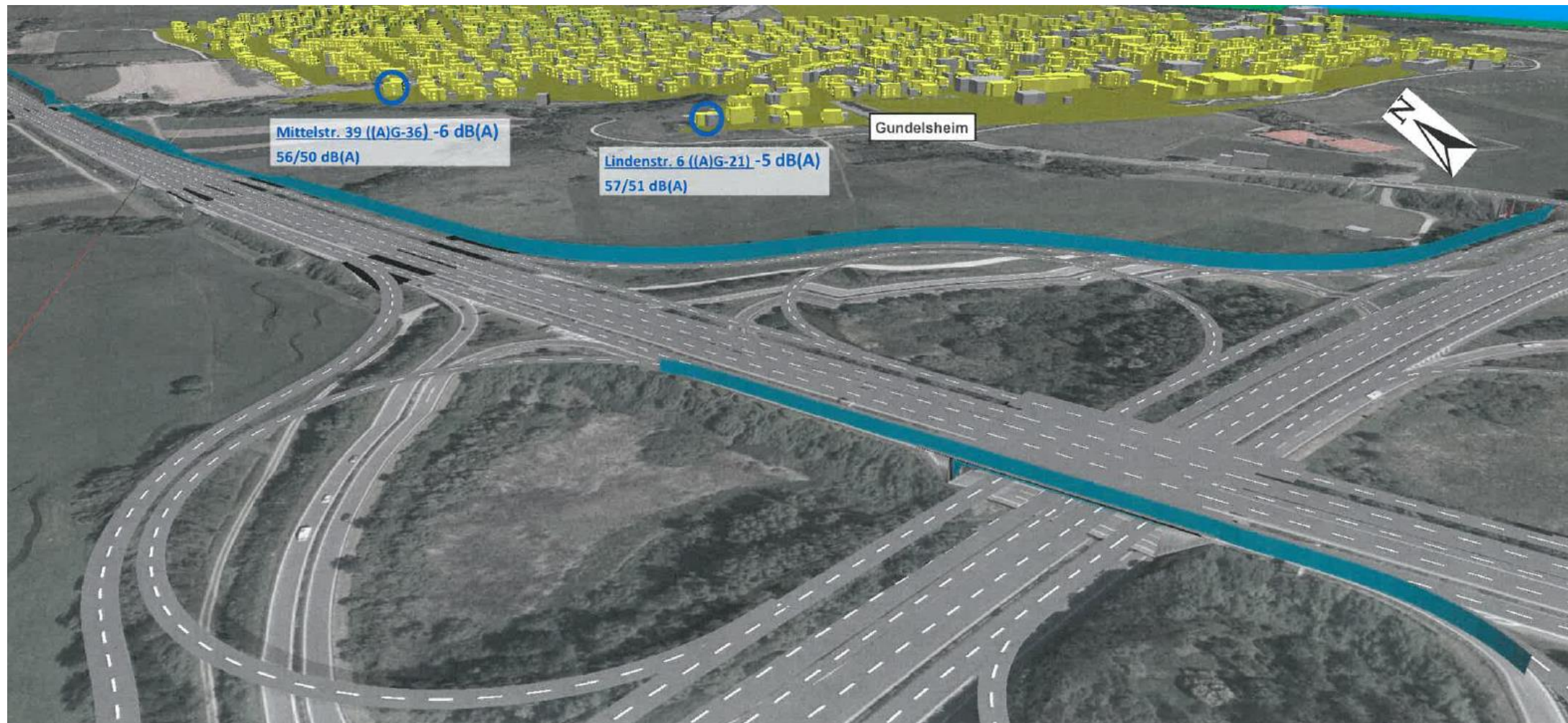

Schallschutz Autobahnkreuz

2035 Isophonen in der Nacht mit nachtr. Lärmschutz

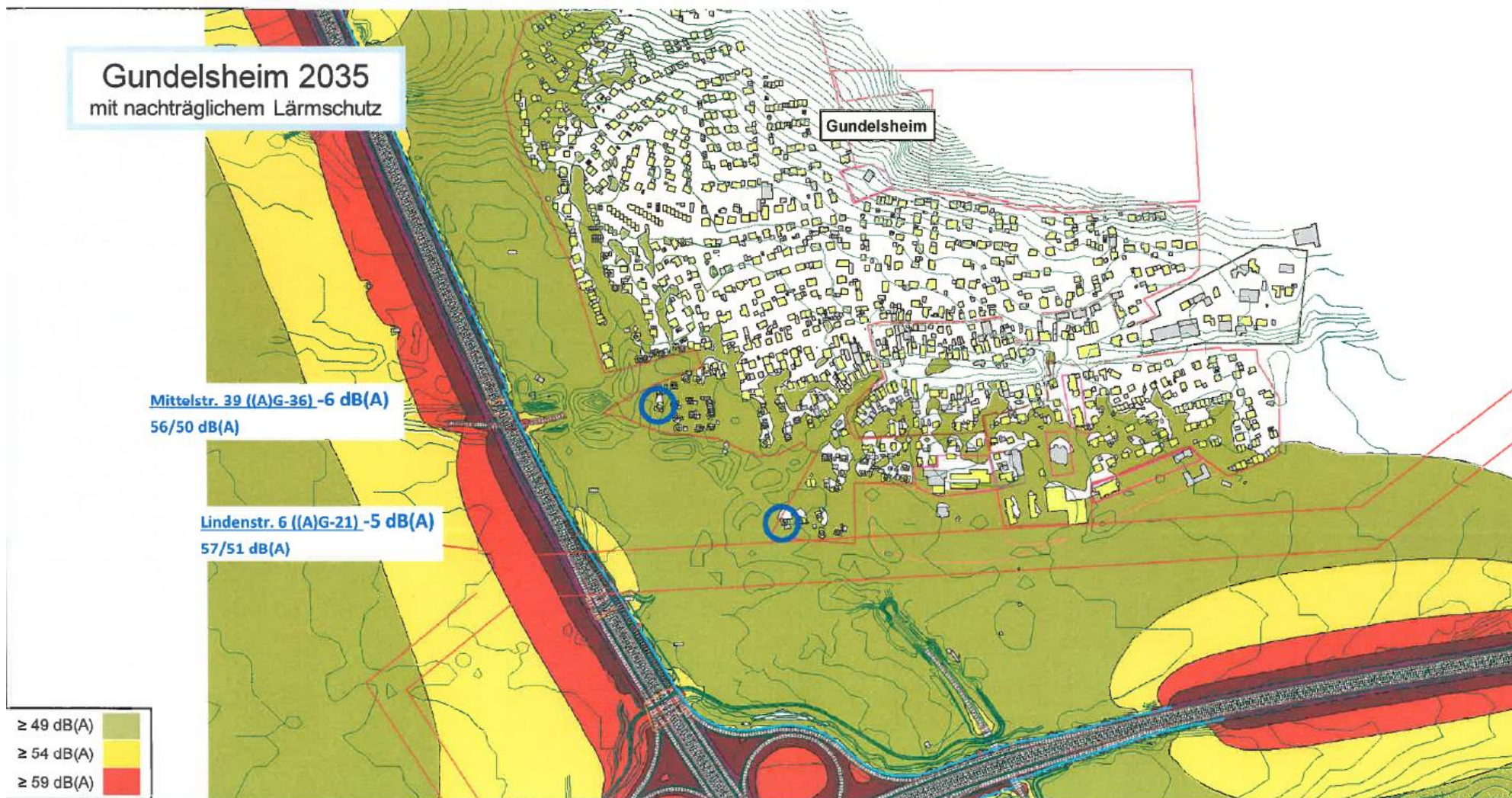

Erweiterung Kindertagesstätte

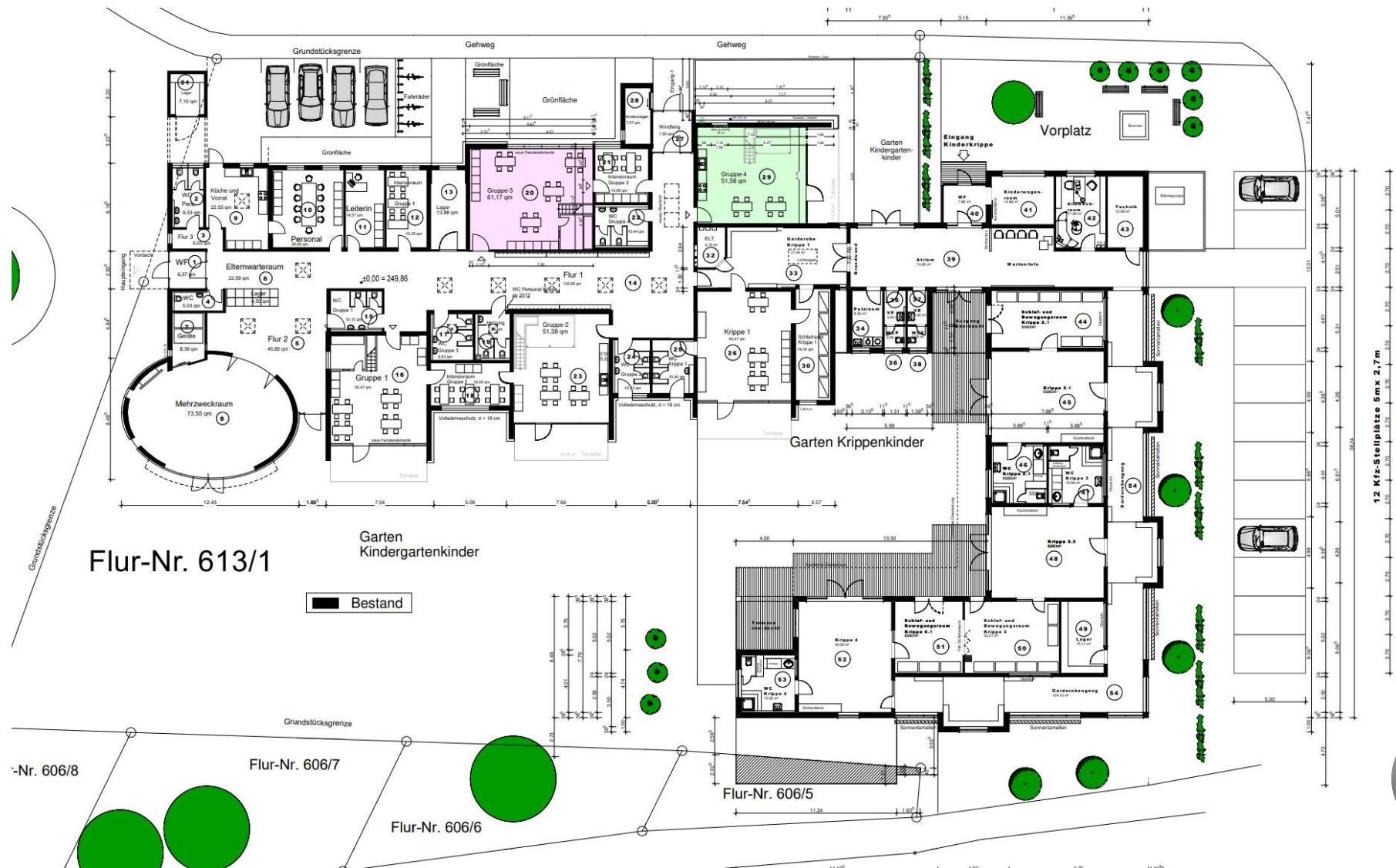

Erweiterung Kindertagesstätte



Gestaltung Ortseingang Lindenstraße



Mobile Klärschlammpresse



Mobile Klärschlammpresse

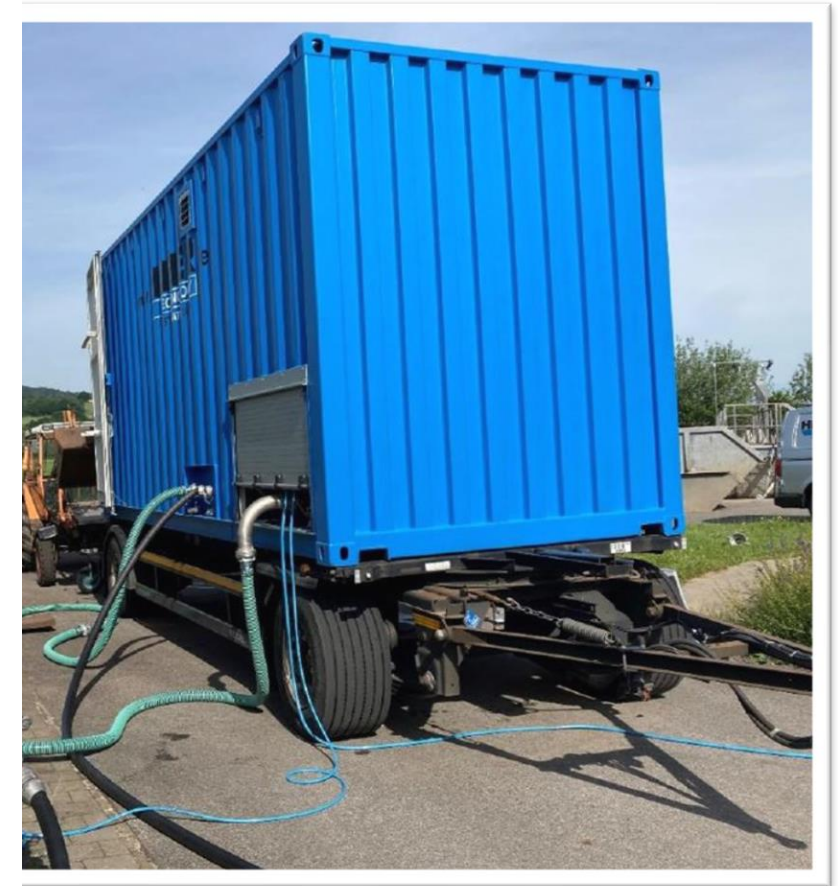
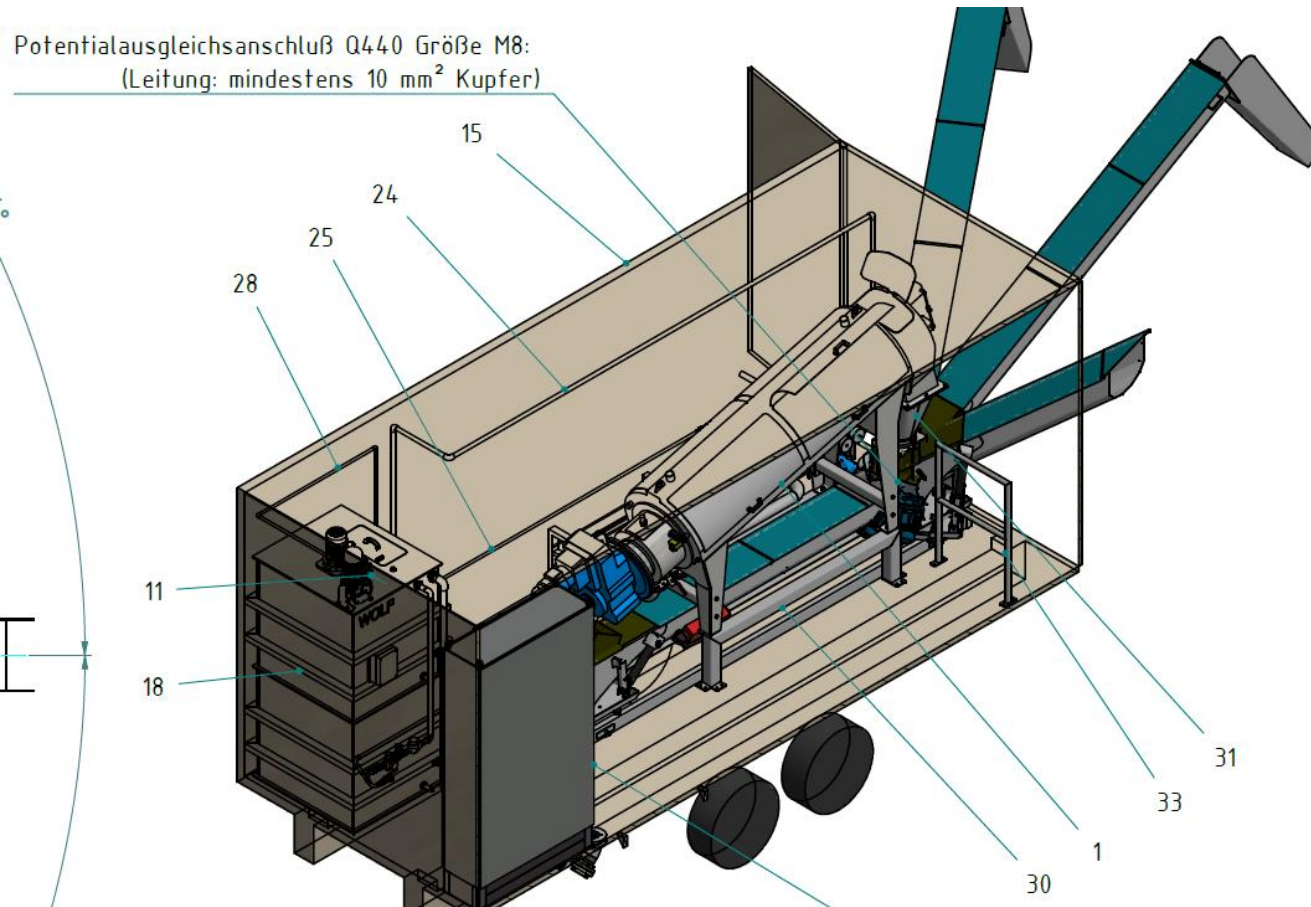

Kläranlage Blitzeinschlag und Sanierung



Kläranlage Blitzeinschlag und Sanierung

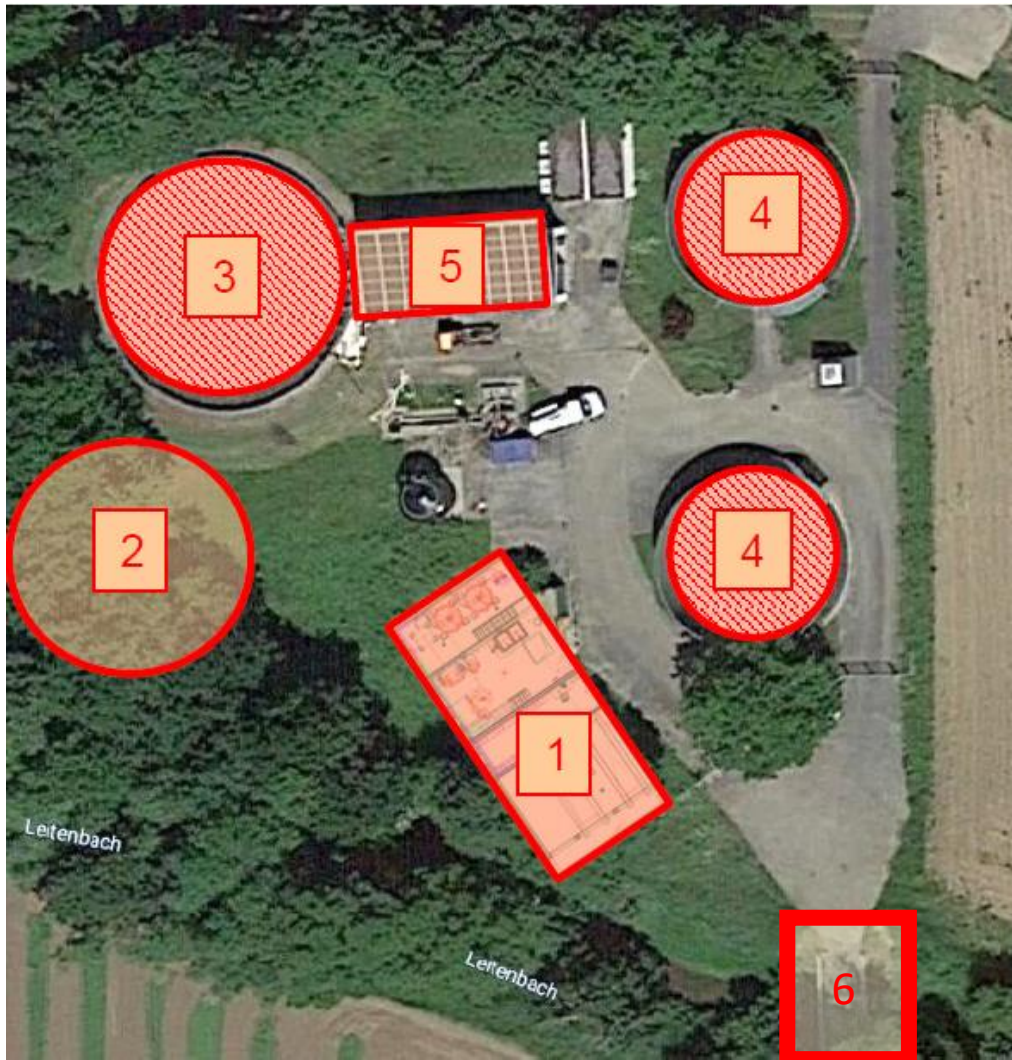

1. Maschinenhaus
 - Rechenanlage
 - Behältervorklärung
 - Gebläsestation
 - Schlammbehandlung
2. Kombibecken 2
3. Einpassung bestehendes Kombibecken
4. Einpassung bestehende Schlammbehälter
5. Leitwarte
6. Bau Ersatzbrücke

Parken in Gundelsheim



Förderprogramme der Gemeinde

Regenwasserzisterne

Balkonkraftwerke



Förderprogramme der Gemeinde

Pumpenaustauschprogramm



Energiesparcheck



seit 01. Juni 2009 in Gundelsheim

Aktionen der Gemeinde 2023



Neues Jahr Rundgang
Faschingskrapfen
Laufbus
Europäischer Dreiklang
Scheunenfest
Mutter-/Vatertags-Aktion
Rollstuhl-Rallye
Büchereifest
Kinder-Tag
Sommerferienprogramm
Jazz-Festival
Kerwa
Dorfhelden
Brauereienlauf
Lesungen
Wintermarkt
etc.