

Bürgerversammlung “II”

15. Oktober 2025

Gundelsheim

Kreis Bamberg

Bevölkerungsentwicklung

Bevölkerung Stand: 01.10.2025

Einwohner gesamt:	3.819	m: 1.839	w: 1.980
mit Hauptwohnsitz:	3.613		
Nicht deutsche:	211	m: 96	w: 115

römisch-katholisch:	1.758
evangelisch:	613
Ohne Religion (Austritt) sowie	
Kirchensteuer freie Religionen:	1.242

Geburten	bis 01.10.2025:	21	m: 12	w: 9
Sterbefälle	bis 01.10.2025:	42	m: 18	w: 24
Eheschließungen	bis 01.10.2025:	8		

Zuzüge	bis 01.10.2025:	148
Wegzüge	bis 01.10.2025:	128
Umzüge innerhalb	bis 01.10.2025:	32

HW = Hauptwohnung, NW = Nebenwohnung
m = männlich, w = weiblich

Bevölkerungsentwicklung

Geburten

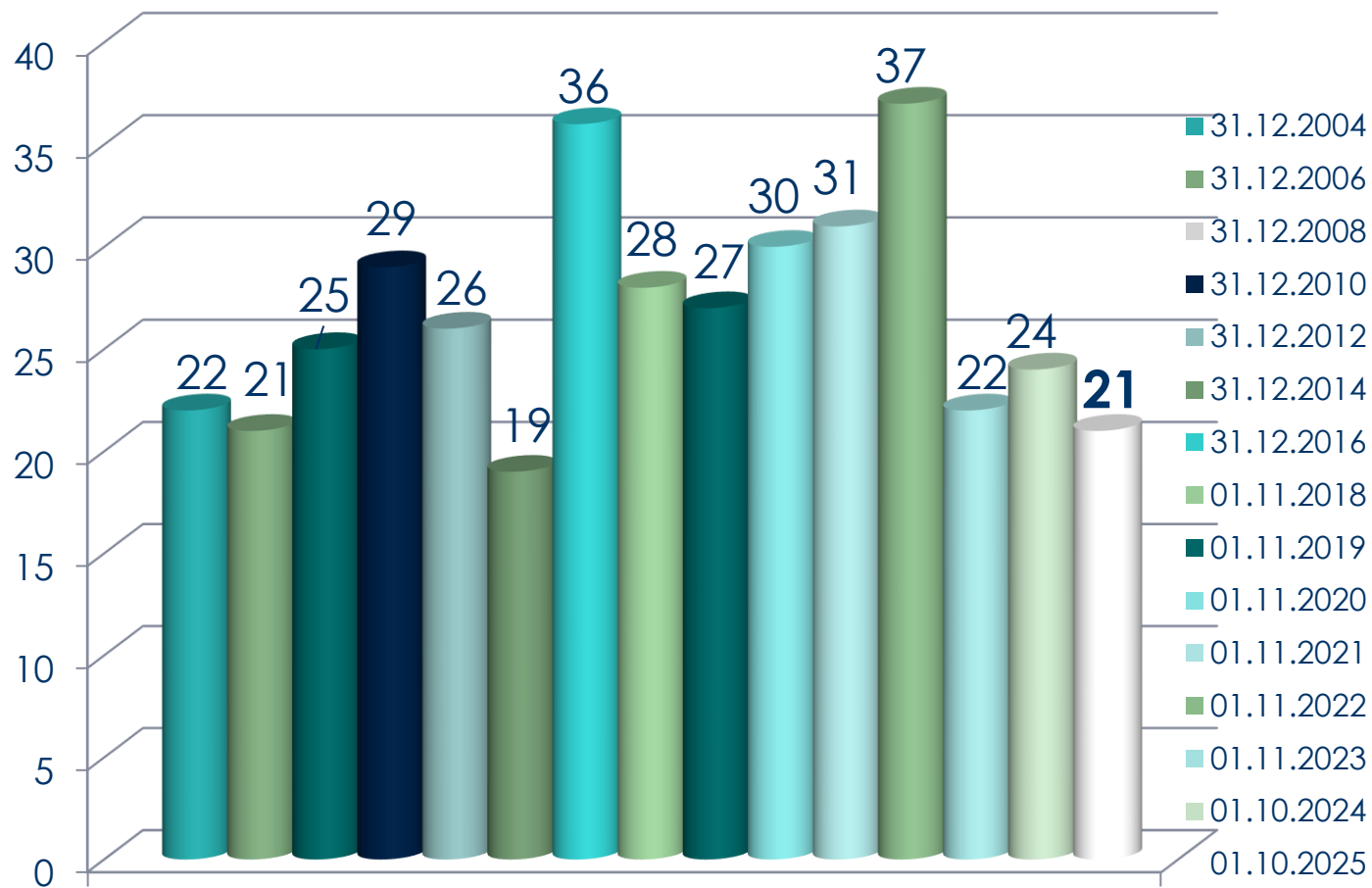

Bevölkerungsentwicklung

Zahl der Einwohner von 0 bis 18 Jahre

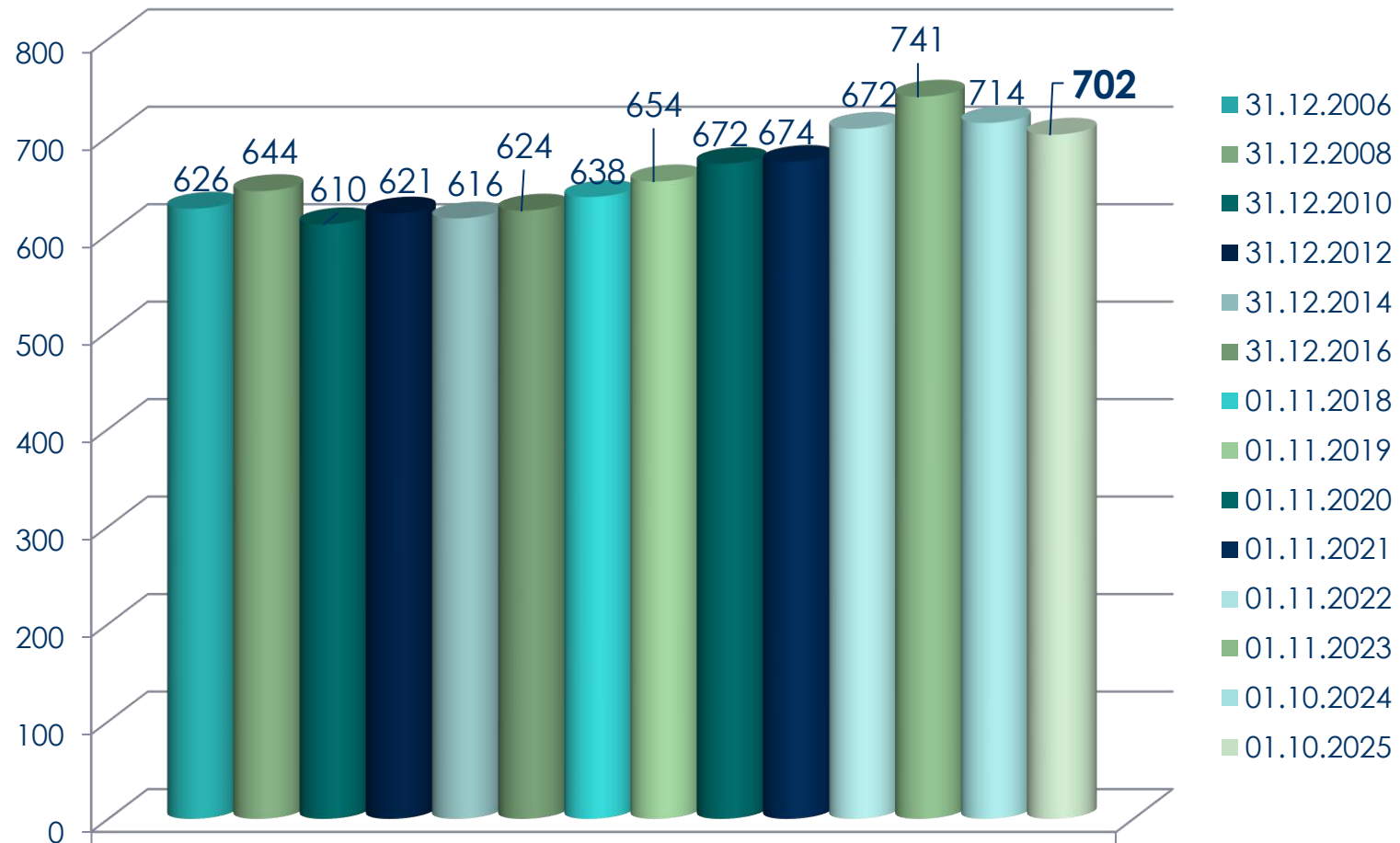

Bevölkerungsentwicklung

Zahl der Einwohner von 19 bis 65 Jahre

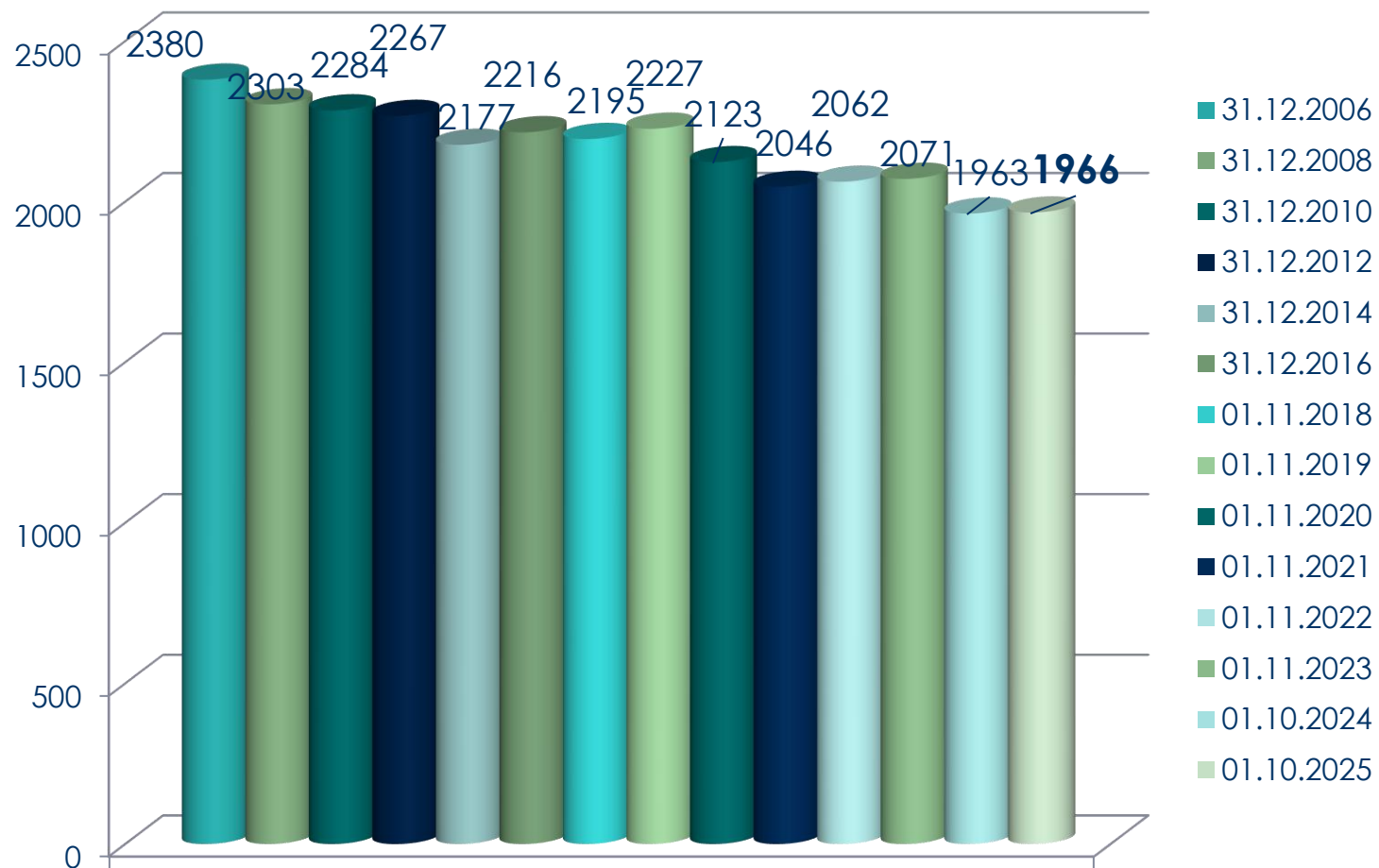

Bevölkerungsentwicklung

Altersstruktur 2008 – 01.10.2025

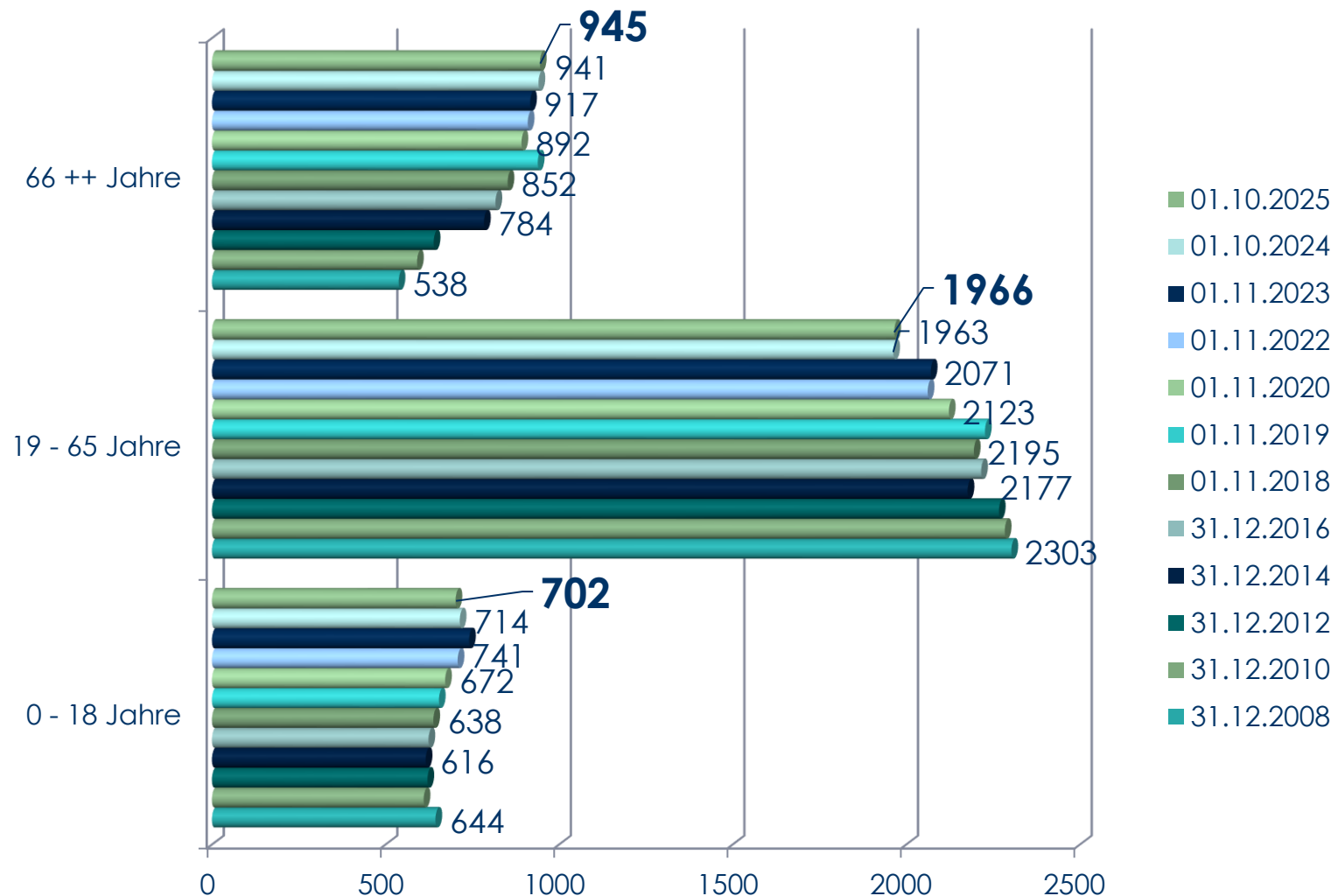

Bevölkerungsentwicklung

2024 - 2025

	01.10.2024	01.10.2025
Einwohner:	3.823	3.819
mit Hauptwohnsitz:	3.618	3.613
römisch-katholisch:	1.760	1.758
evangelisch:	555	613
Ohne Religion (Austritt) sowie Kirchensteuer freie Religionen:	1.303	1.242
Zuzüge:	101	148
Wegzüge:	154	128

Finanzen

Gemeindeanteil an der Einkommensteuer

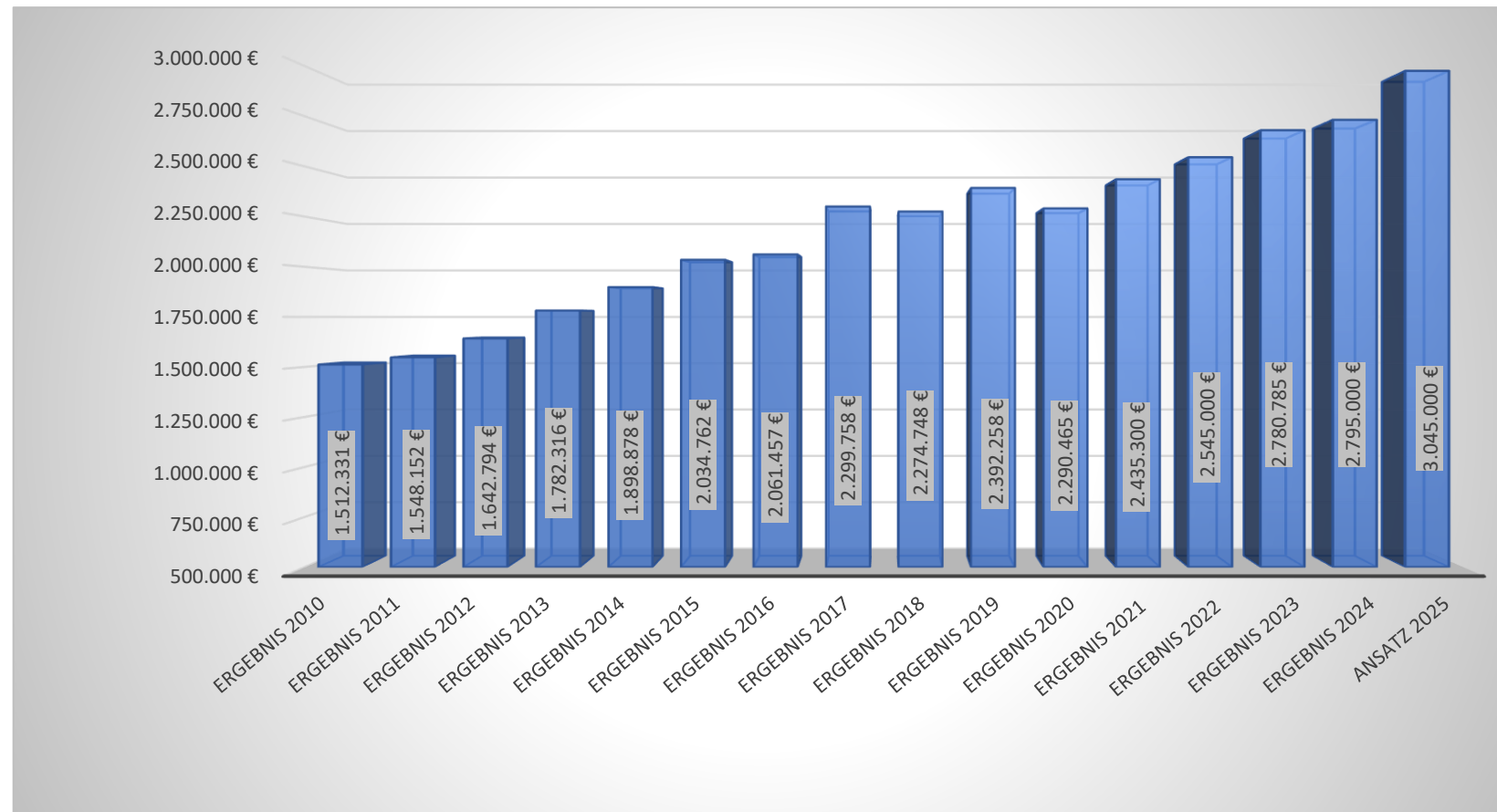

Haushalt im Vergleich 2014-2025

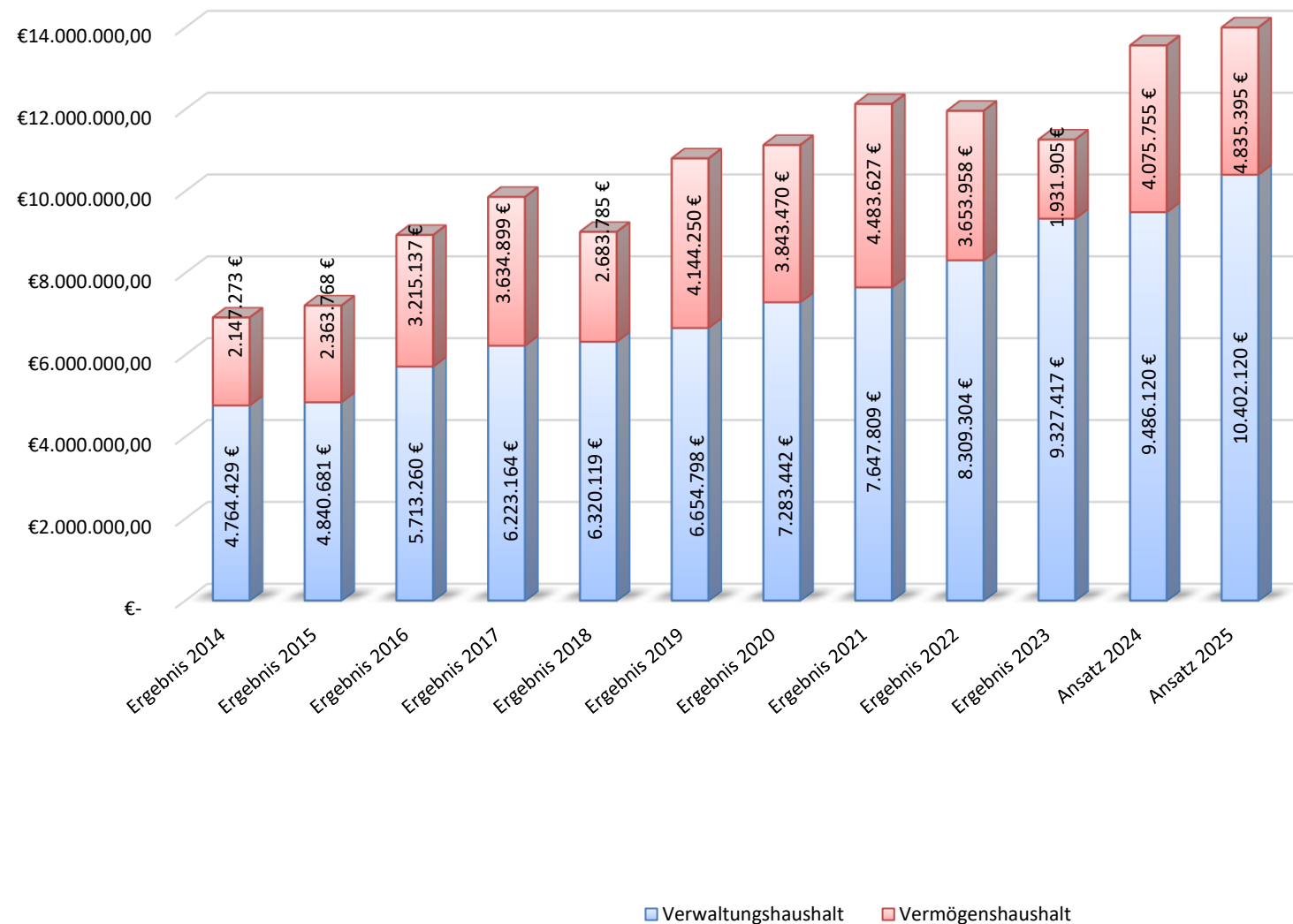

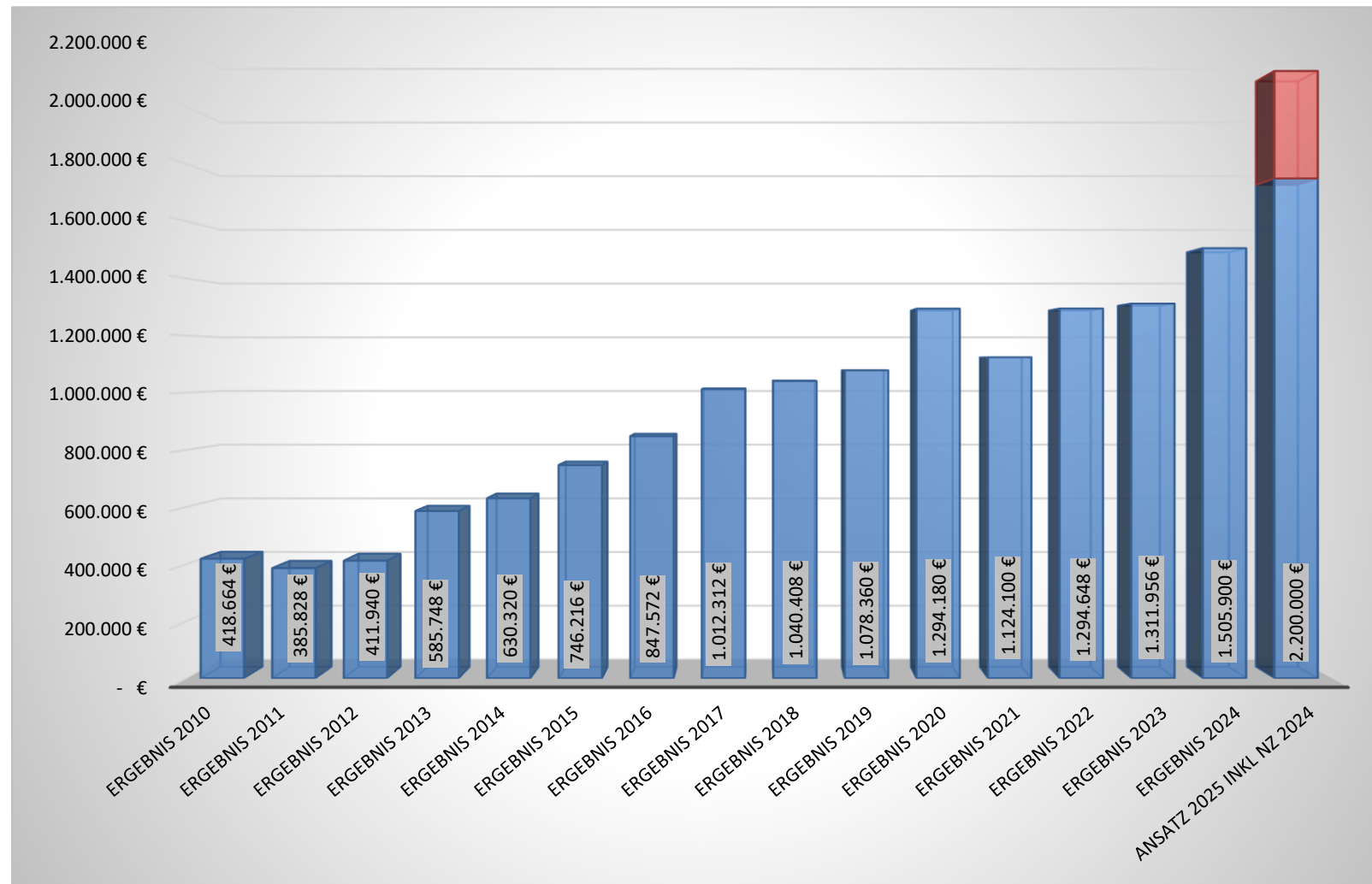

Schlüsselzuweisungen

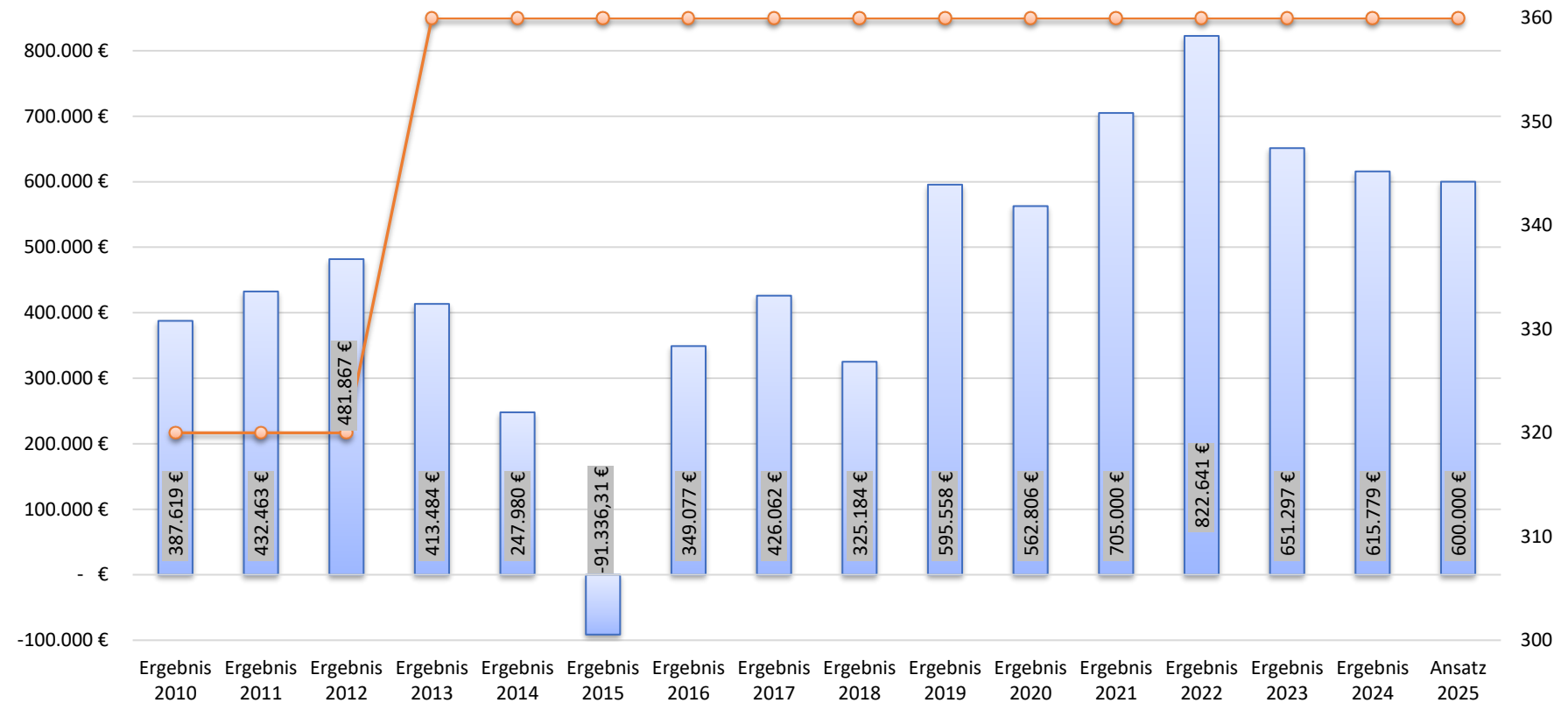

Gewerbesteuer



 Gewerbesteuer  Hebesatz in %

Steuerkraftzahl

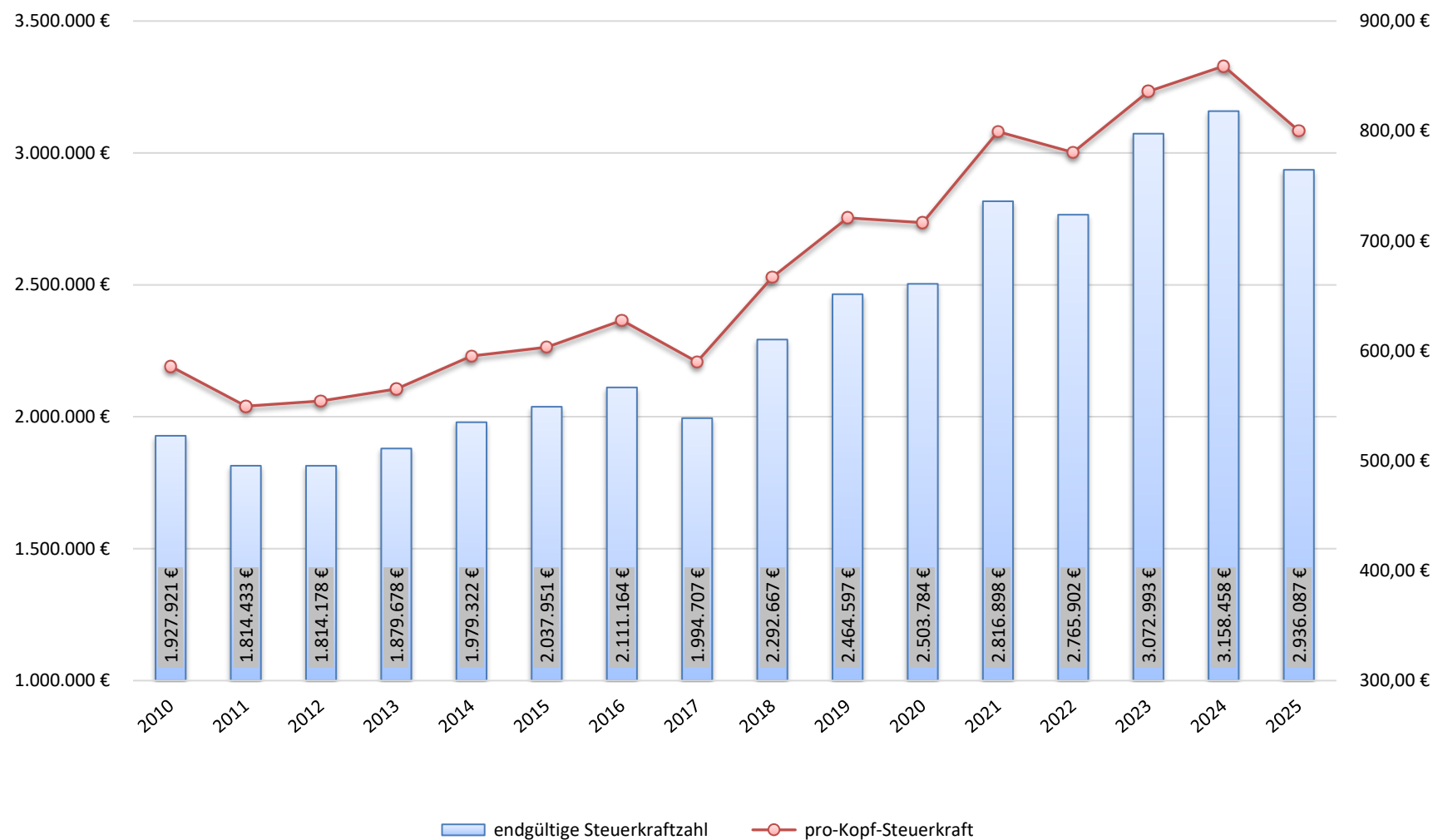

Finanzkraft

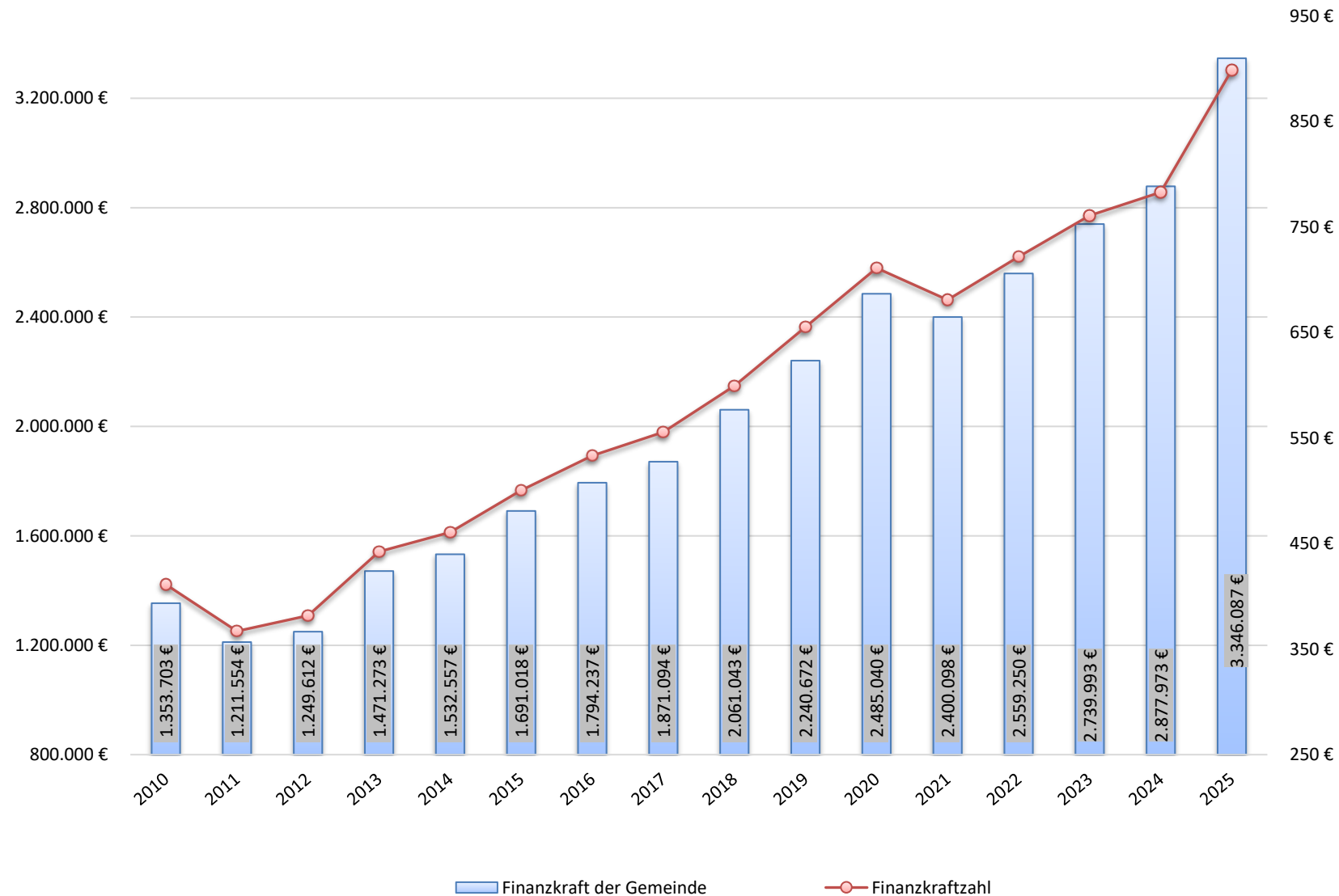

Verschuldung

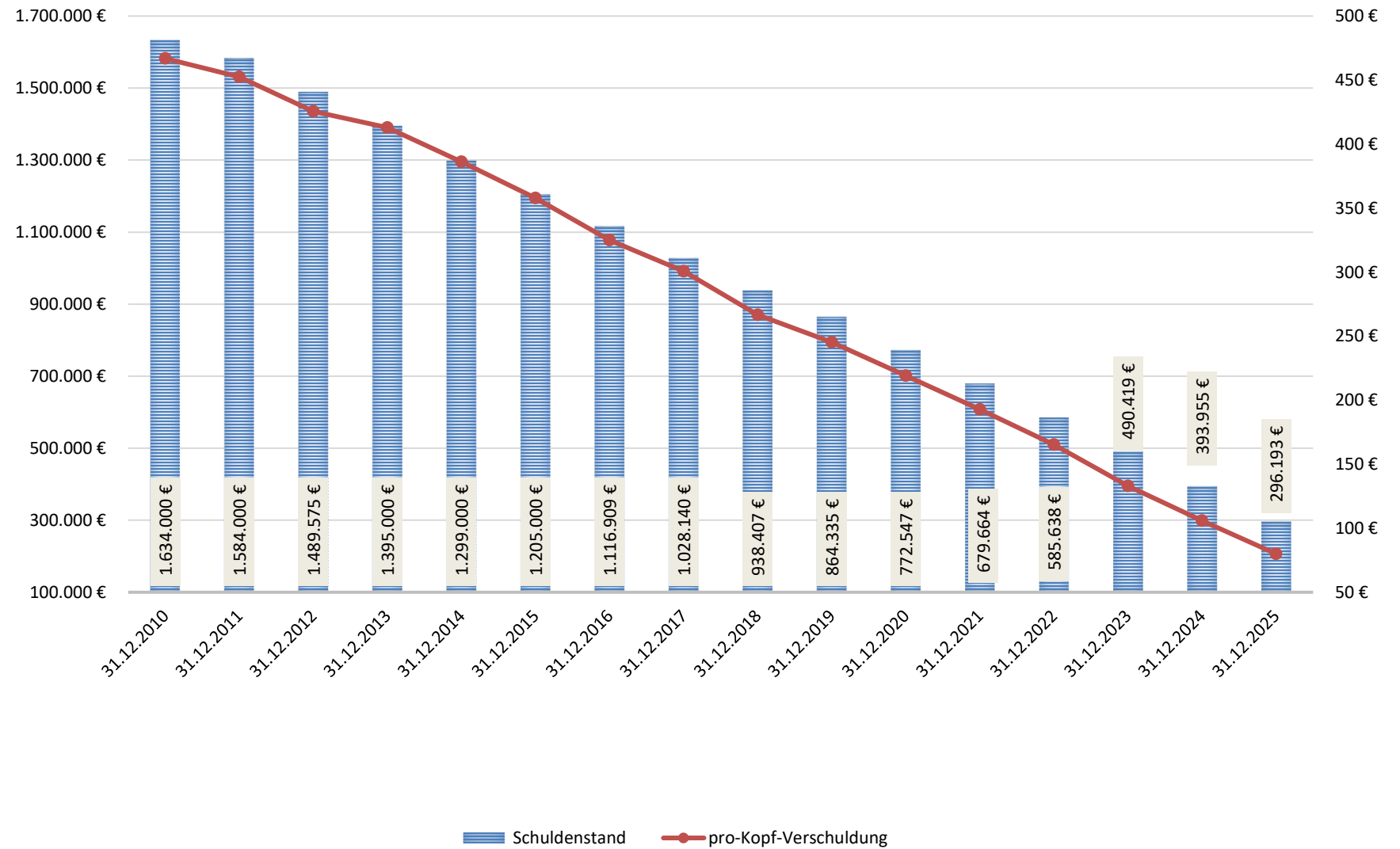

BayKiBiG Zuweisungen

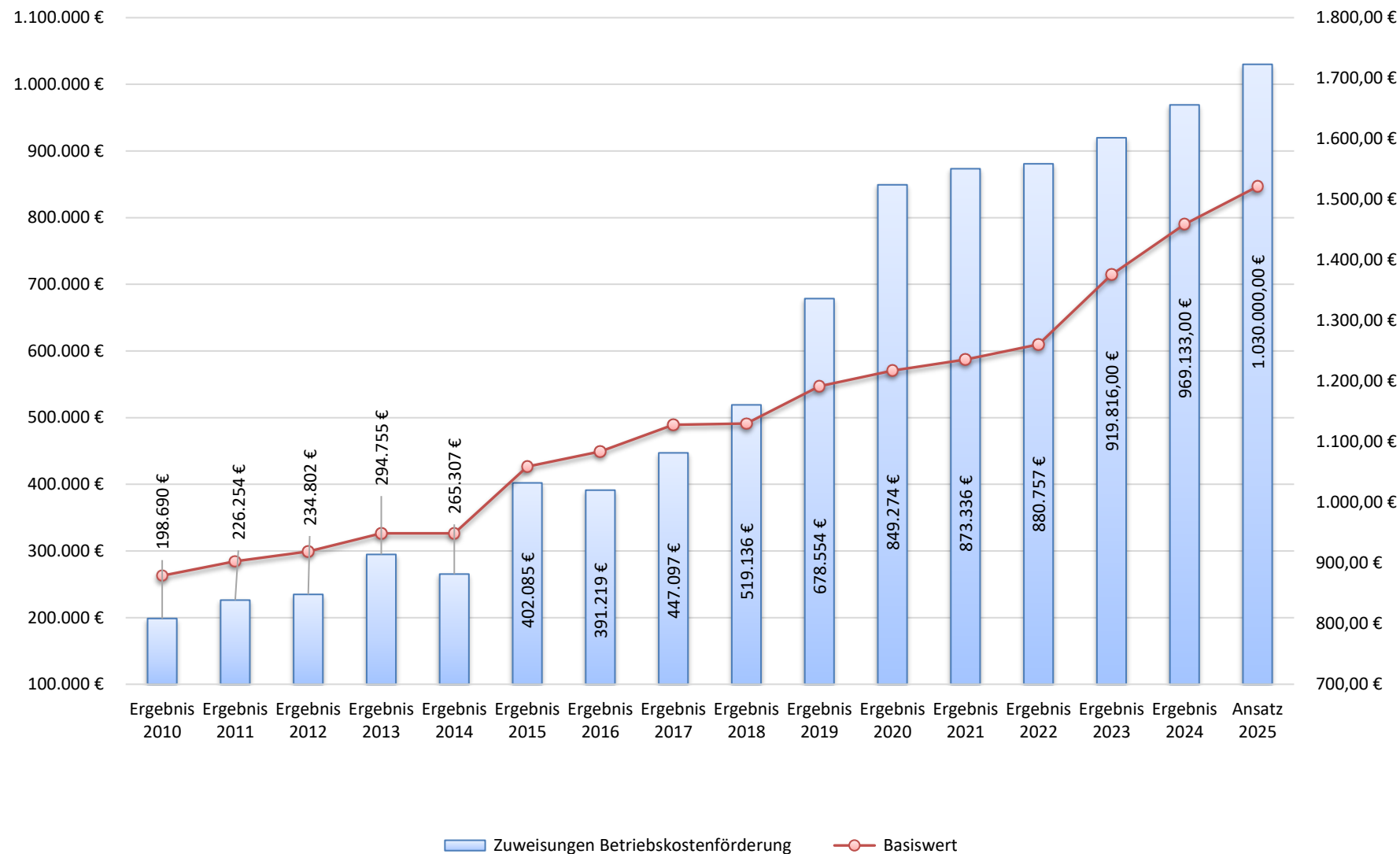

Einrichtungen der Gemeinde

Verwaltung

Bauhof

Kindergarten

Kinderkrippe

Waldkindergarten

Kinderhort

Mittagsbetreuung

Bücherei

Feuerwehr

etc.

Gemeindeprojekte 2025

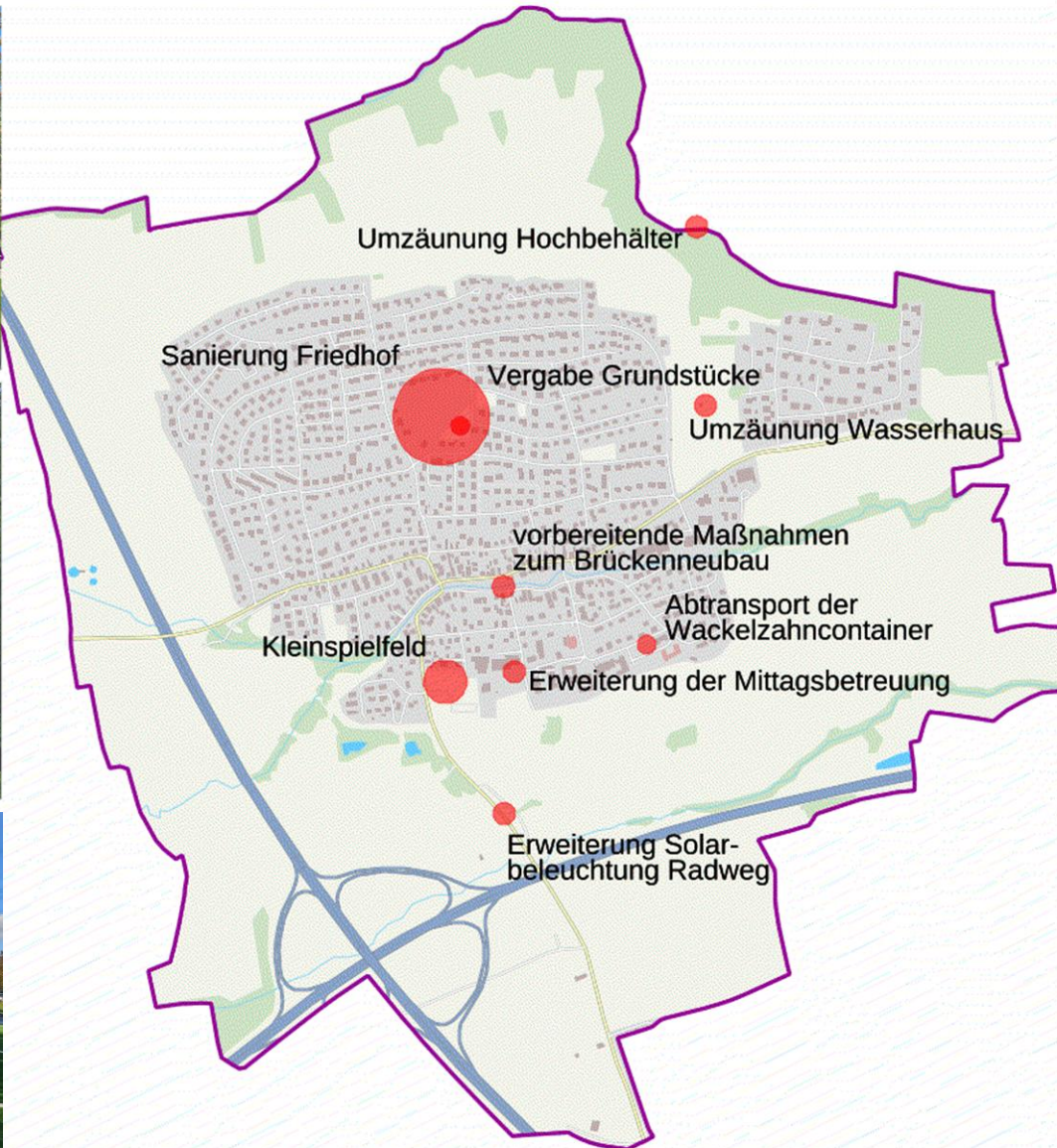

Sanierung Friedhof



Sanierung Friedhof

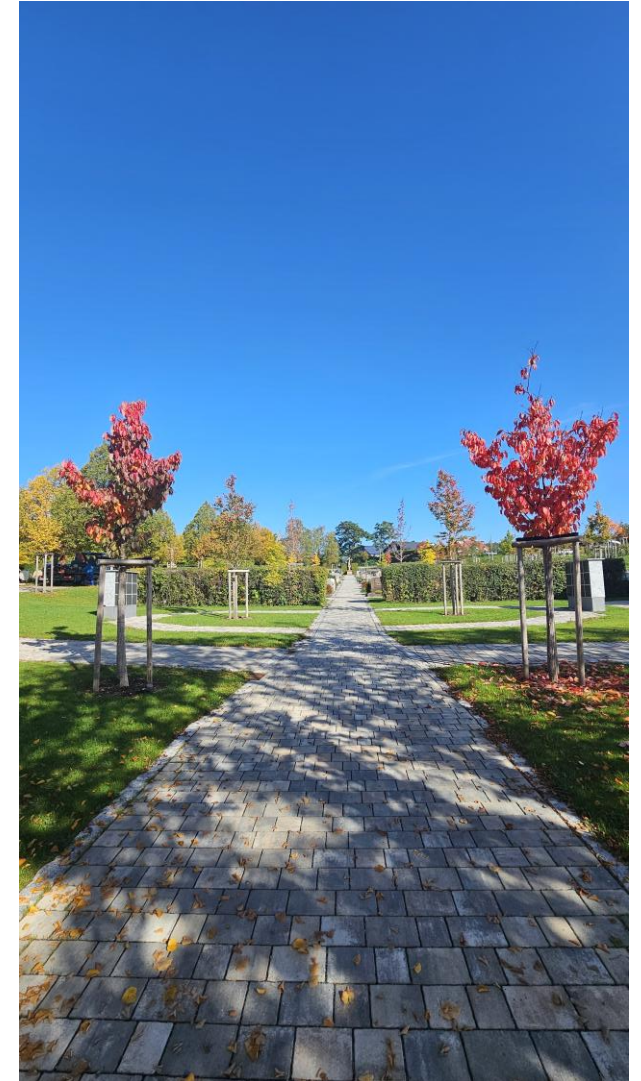
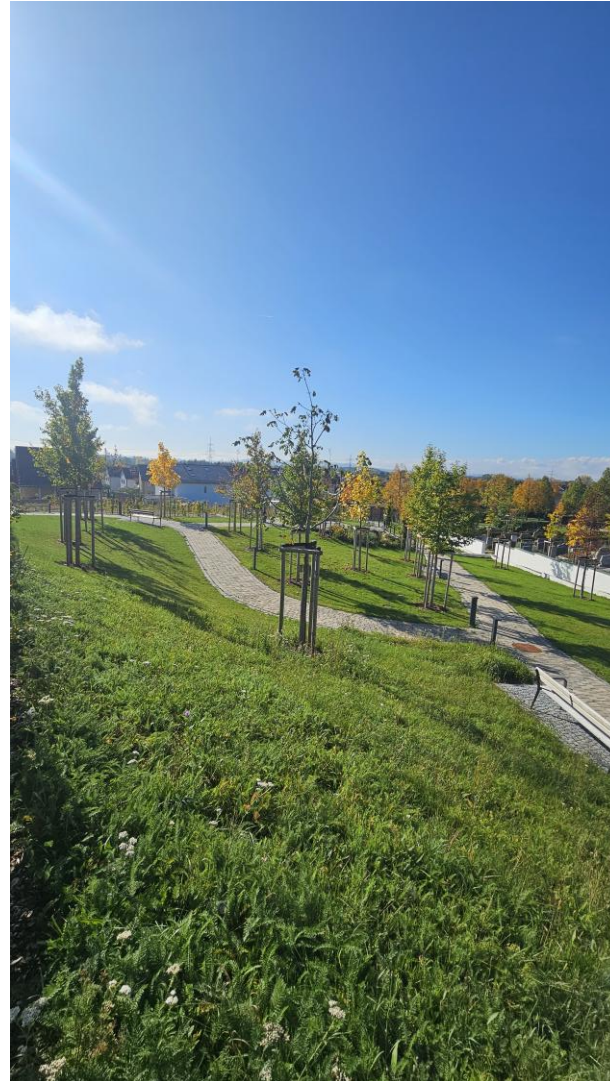
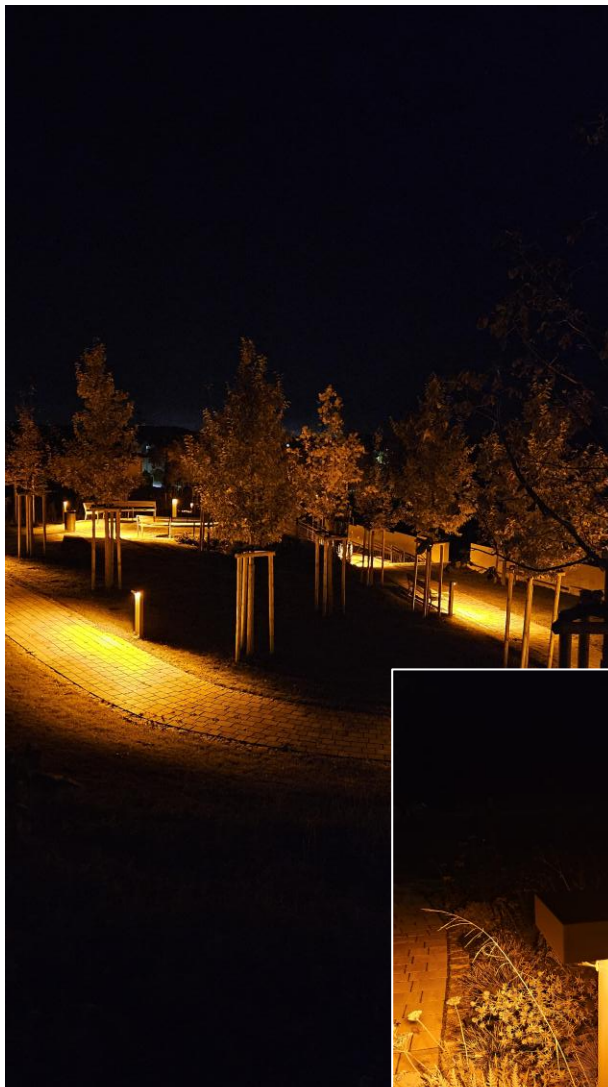

Sanierung Friedhof

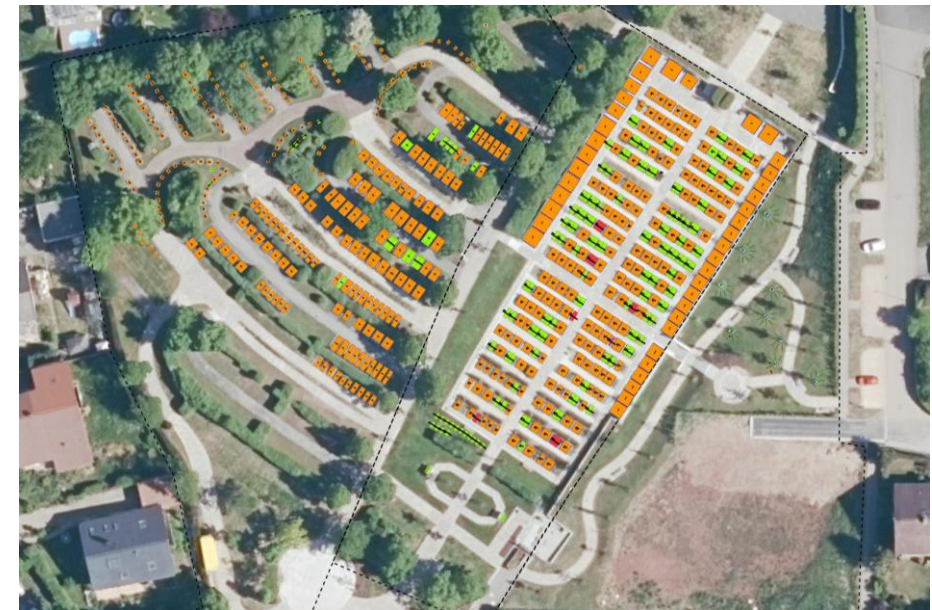

Sanierung Friedhof

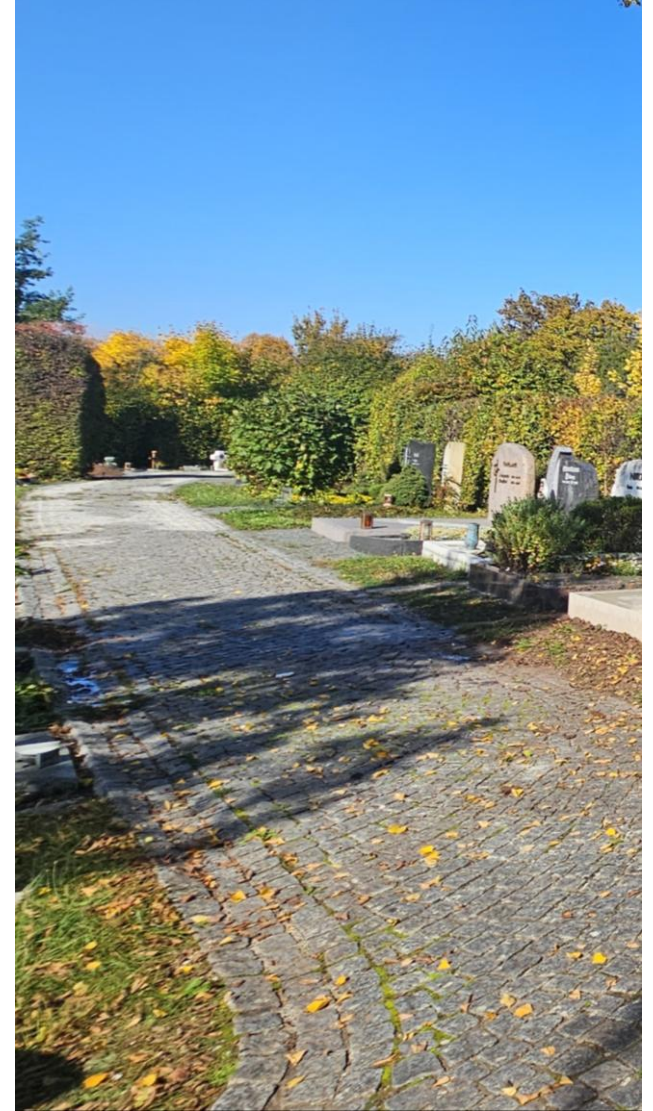
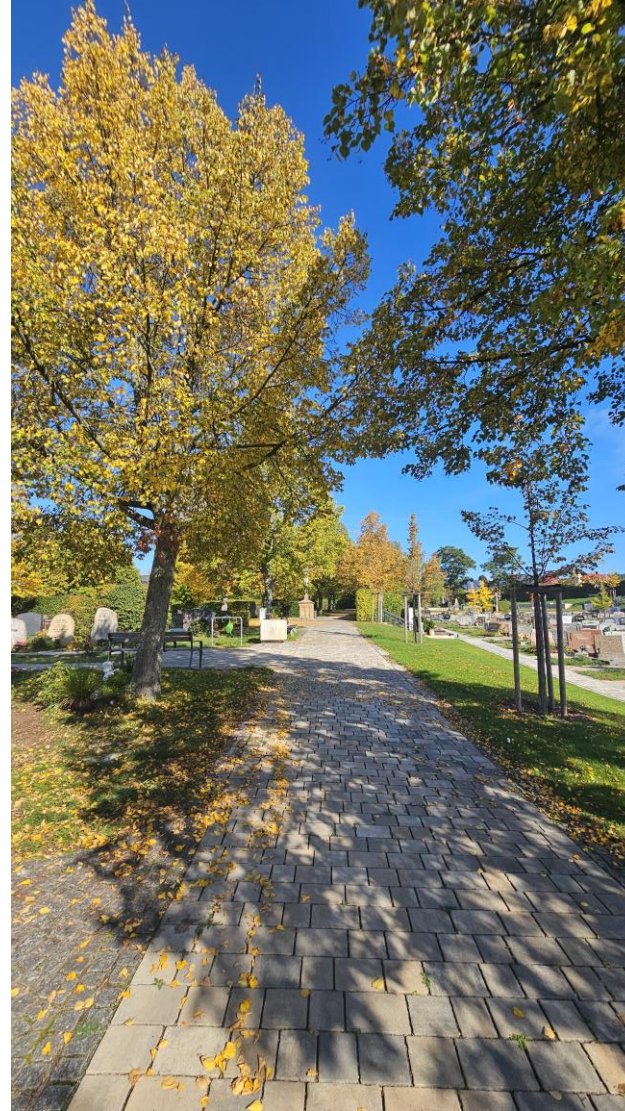

Bildungseinrichtungen der Gemeinde



Erweiterung der Mittagsbetreuung



Mobiliar Kindertagesstätte



Kleinspielfeld

Für eine
Spieleranzahl von
9 gegen 9

Material: Kunstrasen

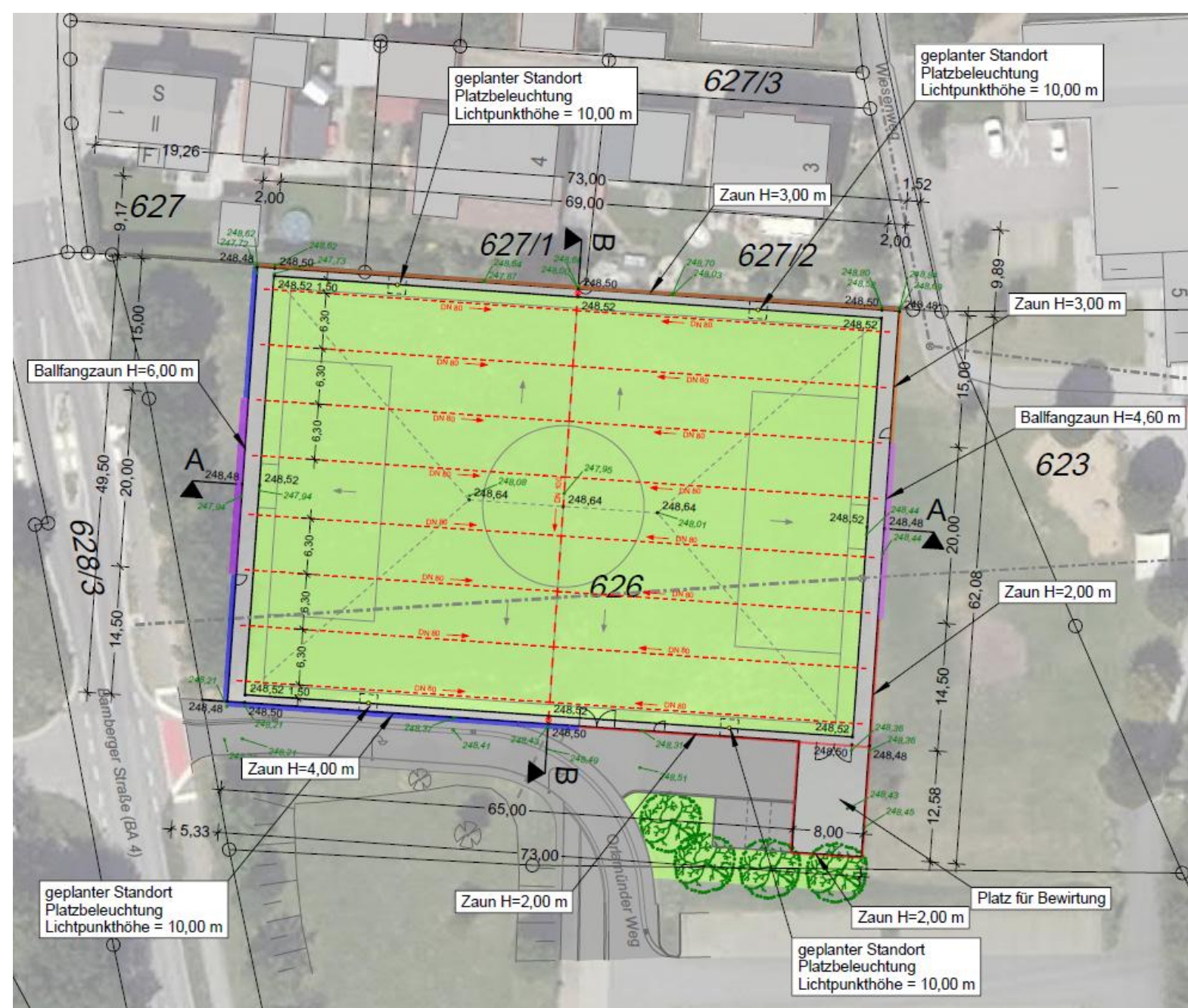

Kleinspielfeld



Vorbereitende Maßnahmen zum Brückenneubau



Erweiterung der Fahrradwegbeleuchtung 4 neue Solarleuchten



Aktionen der Gemeinde 2025

Neues Jahr Rundgang

Laufbus

Gewerbeforum

Aktion Sauberes Gundelsheim

Mutter-/Vatertags-Aktion

Rollstuhl-Rallye

Gundelsheimer Kinderfest

Sommerfest Kindertagesstätte St. Marien

Sommerferienprogramm

Stadtradeln

Kerwa

Brauereienlauf

Lesungen

Wintermarkt

etc.

Ausblick Gemeindeprojekte ab 2026

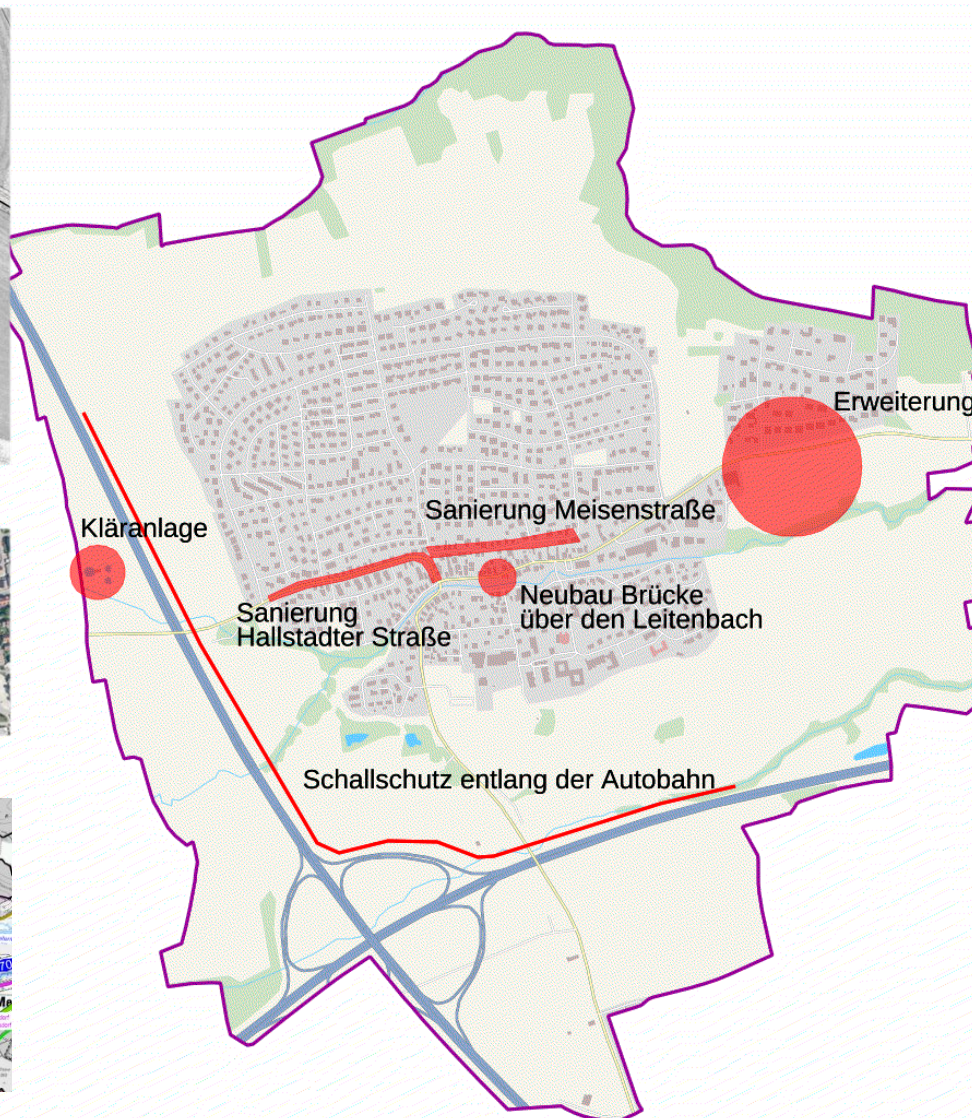

Erweiterung Gewerbegebiet



01 GELSPERSPEKTIVE AUF DIE NEUE BRÜCKE ÜBER DEN LEITENBACH

Fuß- und Radwegeverbindung über den Leitenbach “Mehr als eine Brücke“



Fuß- und Radwegeverbindung über den Leitenbach

“Mehr als eine Brücke“

Brücke Gundelsheim Zelt Dach

Gustav Düsing 18.11.2024



Brücke Gundelsheim Zelt Dach

Gustav Düsing 18.11.2024

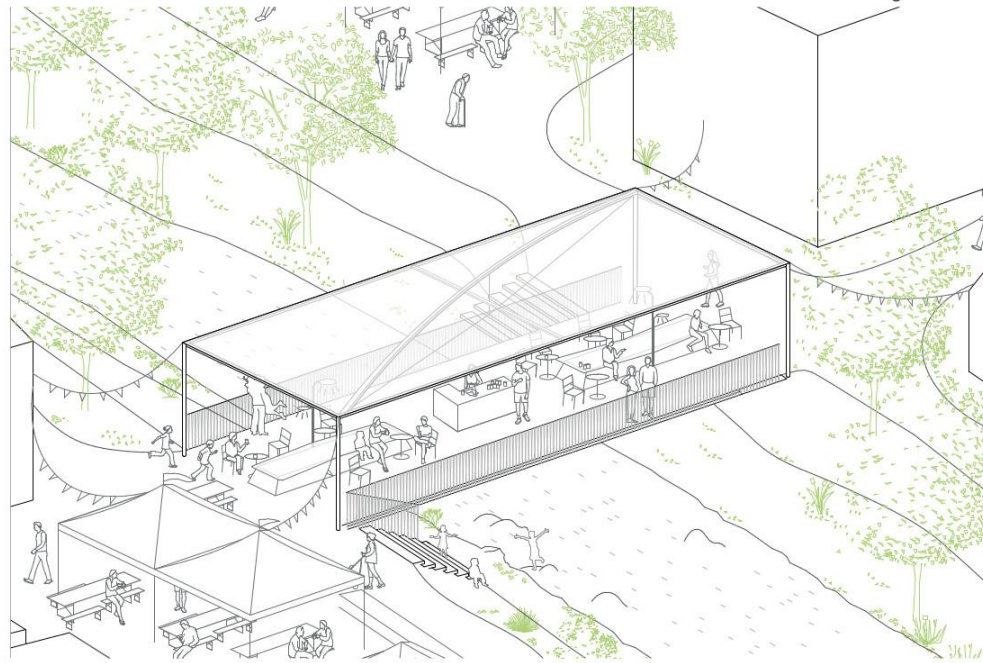

Überdachung für warme Sommertage und Veranstaltungen

„Mehr als eine Brücke“

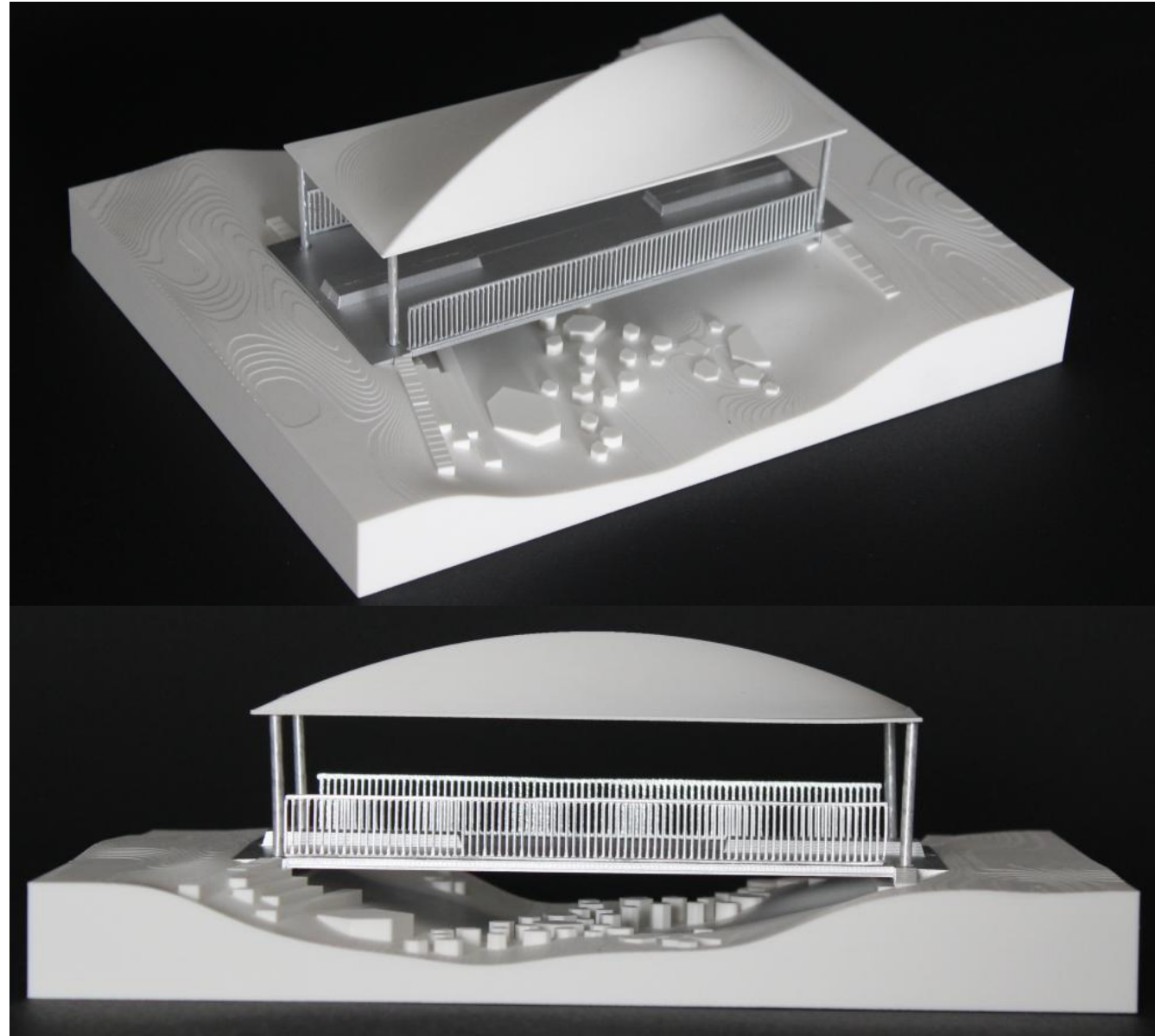

Sanierung Meisenstraße

Fremdwasserzuläufe:

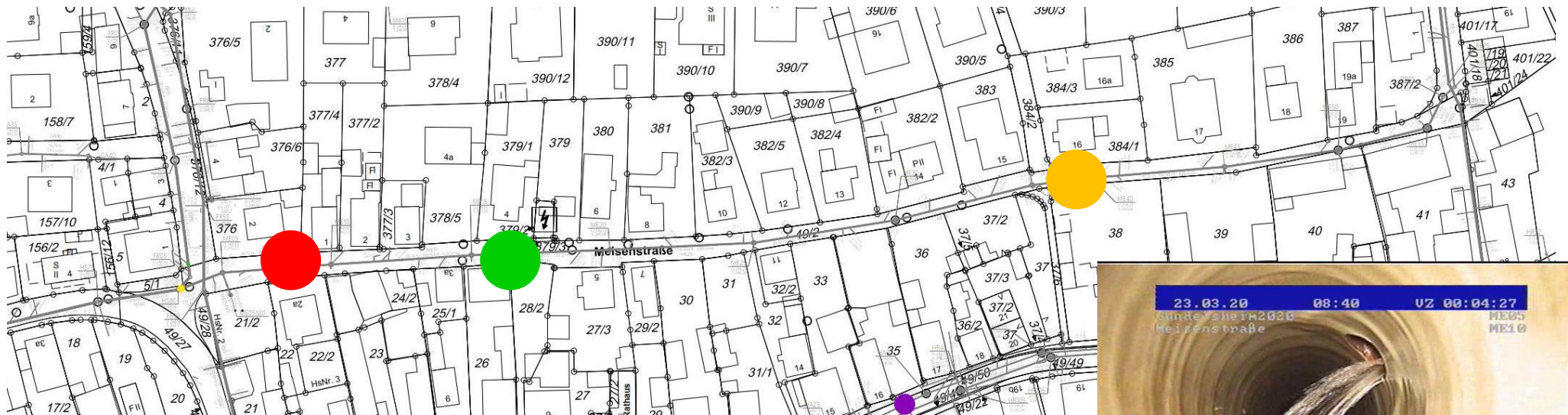

Extrem starker Fremdwasserzulauf

Mäßiger Fremdwasserzulauf



Geringer Fremdwasserzulauf



Kamerabefahrung des Kanals zeigt extremen Fremdwasserzulauf

Zeichenerklärung

Bestehende Verkehrsfläche der Meisenstraße

-  Asphaltfläche einschl. Borde und Rinnen
-  Pflasterfläche einschl. Borde und Rinnen
-  Grünflächen
-  Vorhabenbereich der Meisenstraße



Erweiterung Gewerbegebiet





Kein amtlicher Lageplan, nur für dienstliche Zwecke. Zur Maßentnahme nur bedingt geeignet! ©Daten: LDBV 2025

Variante 6

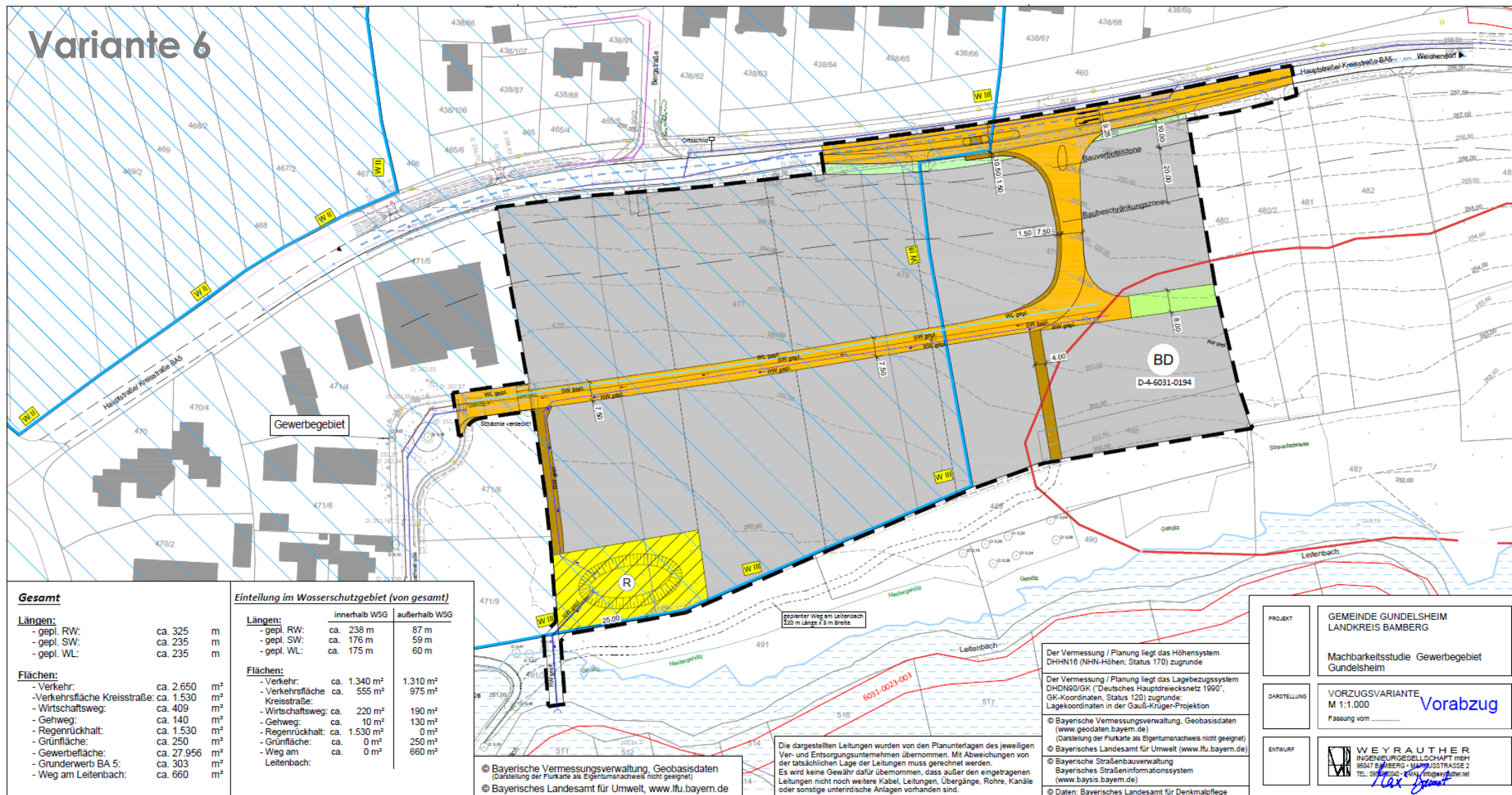

Gesamt

Längen:

- gepl. RW:	ca. 325	m
- gepl. SW:	ca. 235	m
- gepl. WL:	ca. 235	m

Flächen:

- Verkehr:	ca. 2.650	m²
- Verkehrsfläche Kreisstraße:	ca. 1.530	m²
- Wirtschaftsweg:	ca. 409	m²
- Gehweg:	ca. 140	m²
- Regenrückhalt:	ca. 1.530	m²
- Grünfläche:	ca. 250	m²
- Gewerbefläche:	ca. 27.956	m²
- Grunderwerb BA 5:	ca. 303	m²
- Weg am Leitenbach:	ca. 660	m²

Einteilung im Wasserschutzgebiet (von gesamt)

Längen:

	innerhalb WSG	außerhalb WSG
- gepl. RW:	ca. 238 m	87 m
- gepl. SW:	ca. 176 m	59 m
- gepl. WL:	ca. 175 m	60 m

Flächen:

	innerhalb WSG	außerhalb WSG
- Verkehr:	ca. 1.340 m²	1.310 m²
- Verkehrsfläche Kreisstraße:	ca. 555 m²	975 m²
- Wirtschaftsweg:	ca. 220 m²	190 m²
- Gehweg:	ca. 10 m²	130 m²
- Regenrückhalt:	ca. 1.530 m²	0 m²
- Grünfläche:	ca. 0 m²	250 m²
- Weg am Leitenbach:	ca. 0 m²	660 m²

© Bayerische Vermessungsverwaltung, Geobasisdaten
(Darstellung der Flurkarte als Eigentumsnachweis nicht geeignet)
© Bayerisches Landesamt für Umwelt, www.lfu.bayern.de

Die dargestellten Leitungen wurden von den Planunterlagen des jeweiligen Ver- und Entsorgungsunternehmens übernommen. Mit Abweichungen von der tatsächlichen Lage der Leitungen muss gerechnet werden. Es wird keine Gewähr dafür übernommen, dass außer den eingetragenen Leitungen nicht noch weitere Kabel, Leitungen, Übergänge, Rohre, Kanäle oder sonstige unterirdische Anlagen vorhanden sind.

Der Vermessung / Planung liegt das Höhensystem DHHN16 (NNH-Höhen; Status 170) zugrunde

Der Vermessung / Planung liegt das Lagebezugssystem DHDN90/GK ("Deutsches Hauptdreiecksnetz 1990", GK-Koordinaten, Status 120) zugrunde; Lagekoordinaten in der Gauß-Krüger-Projektion

© Bayerische Vermessungsverwaltung, Geobasisdaten (www.geodaten.bayern.de)
(Darstellung der Flurkarte als Eigentumsnachweis nicht geeignet)

© Bayerisches Landesamt für Umwelt (www.lfu.bayern.de)

© Bayerische Straßenbauverwaltung
Bayerisches Straßeninformationssystem (www.bayis.bayern.de)

© Daten: Bayerisches Landesamt für Denkmalpflege

PROJEKT

GEMEINDE GUNDELSHEIM
LANDKREIS BAMBERG

Machbarkeitsstudie Gewerbegebiet
Gundelsheim

DARSTELLUNG

VORZUGSVARIANTE
M 1:1.000
Fassung vom Vorabzug

ENTWURF

WEYRAUTHER
INGENIEURGESELLSCHAFT mbH
96047 BAMBERG • MAINSTRASSE 2
TEL: 0931 90020-0 FAX: 0931 90020-100
www.ing-weyrauther.de

Kläranlage



Mehrere Baumöglichkeiten stehen zur Verfügung und werden überprüft.

Abbildung zeigt einen möglichen Aufbau!

Planung bis Ende 2025

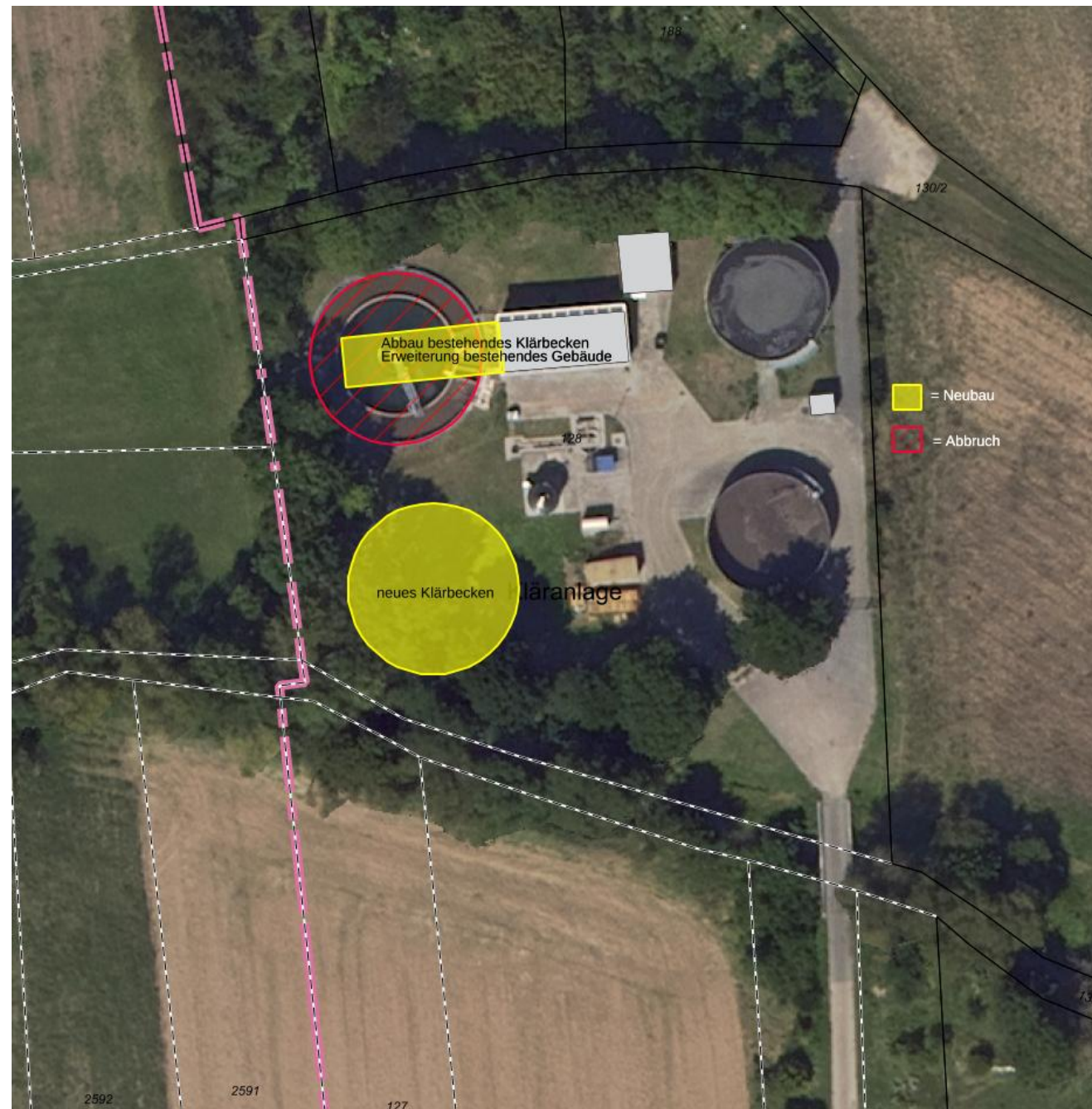



Robert Wagner Straße 6
86366 Neuß
 ☎ 0921/46656-0
 ✉ info@steinbacher-consult.com

Steinbacher Consult
... invest the future
 Ingenieurgesellschaft mbH & Co.KG
www.steinbacher-consult.de

Alexanderstraße 5
 80537 Würzburg
 ☎ 09372/9958-0
 ✉ wuerz@steinbacher-

Die Steinhäcker AG ist eine Tochtergesellschaft der Steinbacher AG und ist als ein Unternehmen des Konzerns (Steinhäcker AG) zu verstehen.

Schallschutz Autobahnkreuz

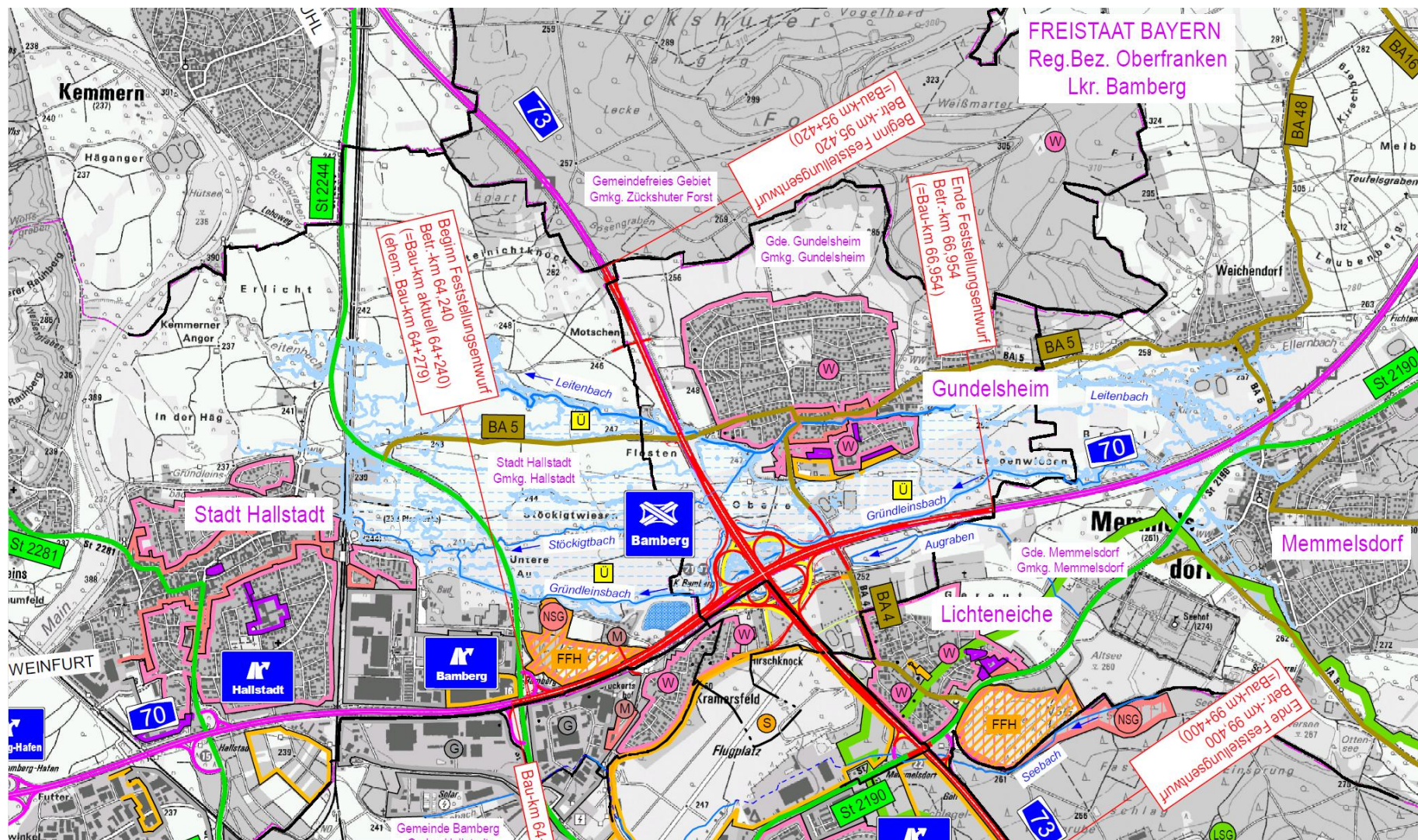

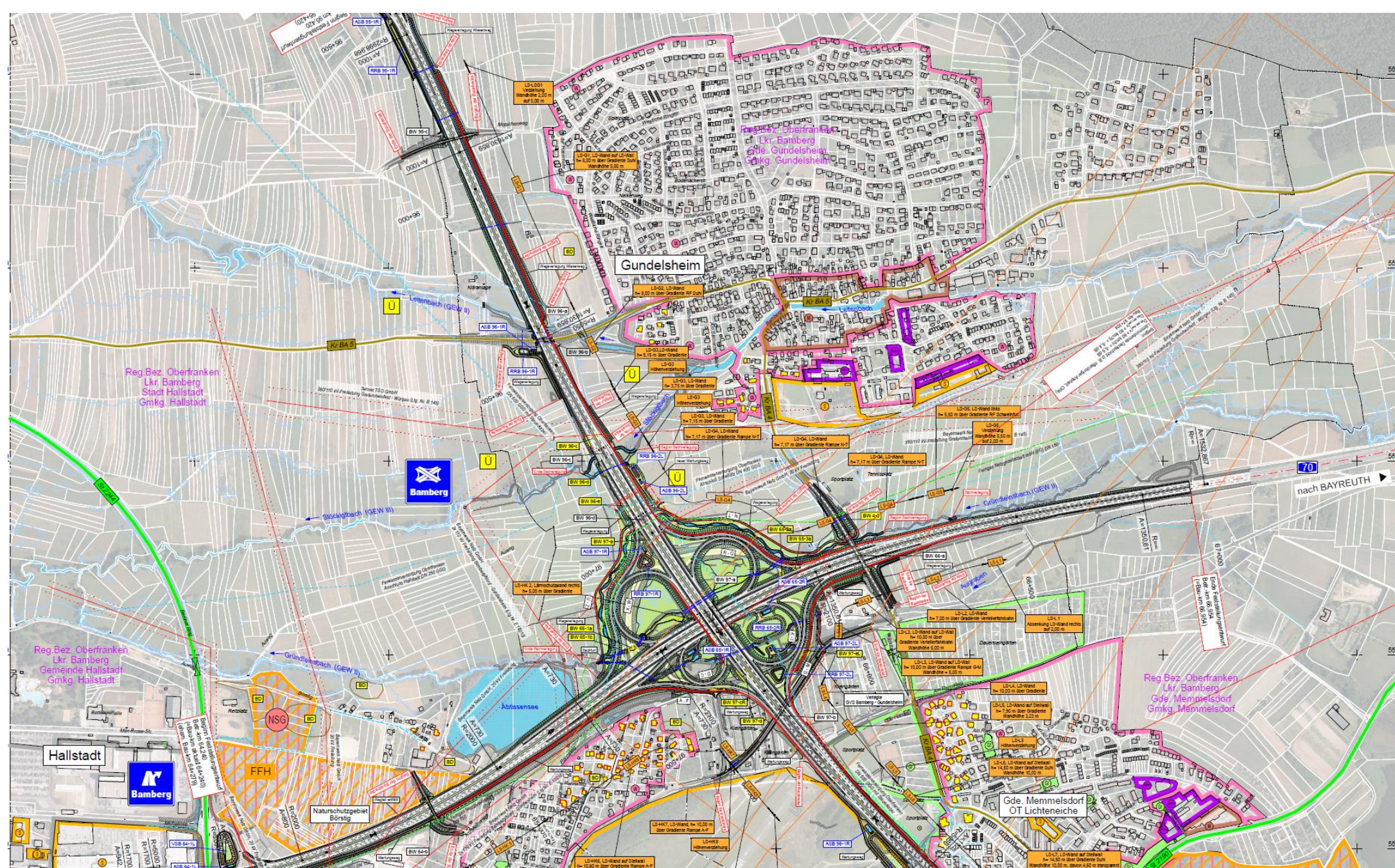

Parken in Gundelsheim



Beschilderung der Parkplätze



Tempobeschränkungen



Bußgeldkatalog (StVG, BKatV)

Verstöße und Bußgelder in der Übersicht

Parken auf dem Gehweg

§ 12 Abs. 4, § 49 StVO; § 24 Abs. 1, 3 Nr. 5 StVG; – 52a BKat 55,00 €

Halten auf dem Gehweg

§ 12 Abs. 4, § 49 StVO; § 24 Abs. 1, 3 Nr. 5 StVG; – BKat 50,00 €

Parken im eingeschränkten Halteverbot

§ 41 Abs. 1 iVm Anlage 2, § 49 StVO; § 24 Abs. 1, 3 Nr. 5 StVG; 52 BKat 25,00 €

Parken außerhalb der entsprechenden Parkflächenmarkierung

§ 41 Abs. 1 iVm Anlage 2, § 49 StVO; § 24 Abs. 1, 3 Nr. 5 StVG; –BKat 10,00 €

Parken entgegen der Fahrtrichtung

§ 12 Abs. 4, § 49 StVO; § 24 Abs. 1, 3 Nr. 5 StVG; – BKat 15,00 €

Parken eines Kraftfahrzeugs mit einer zulässigen Gesamtmasse von mehr als 7,5 t regelmäßig in einem Wohngebiet.

§ 12 Abs. 3a, § 49 StVO; § 24 Abs. 1, 3 Nr. 5 StVG; 56 BKat 30,00 €

Parken ohne Parkscheibe oder Parkschein

bzw. Überschreitung der Parkdauer.

§ 13 Abs. 1, 2, § 49 StVO; § 24 Abs. 1, 3 Nr. 5 StVG; 63.1 BKat

Um 30 Minuten 20,00 €

Um eine Stunde 25,00 €

Um zwei Stunden 30,00 €

Unbewegtes Parken eines Anhängers ohne Zugfahrzeug für mehr als zwei Wochen

§ 12 Abs. 3b, § 49 StVO; § 24 Abs. 1, 3 Nr. 5 StVG; 57 BKat 20,00 €

Unberechtigtes Parken auf einem Parkplatz für E-Fahrzeuge

§ 42 Abs. 2 iVm Anlage 3, § 49 StVO; § 24 Abs. 1, 3 Nr. 5 StVG; 55a BKat 55,00 €

Parken im Grünstreifen



Parken auf dem Gehweg

Parken im Verbotsbereich



Parken gegen die Fahrtrichtung

“Allgemeine Informationen“



Glasfaser Gundelsheim

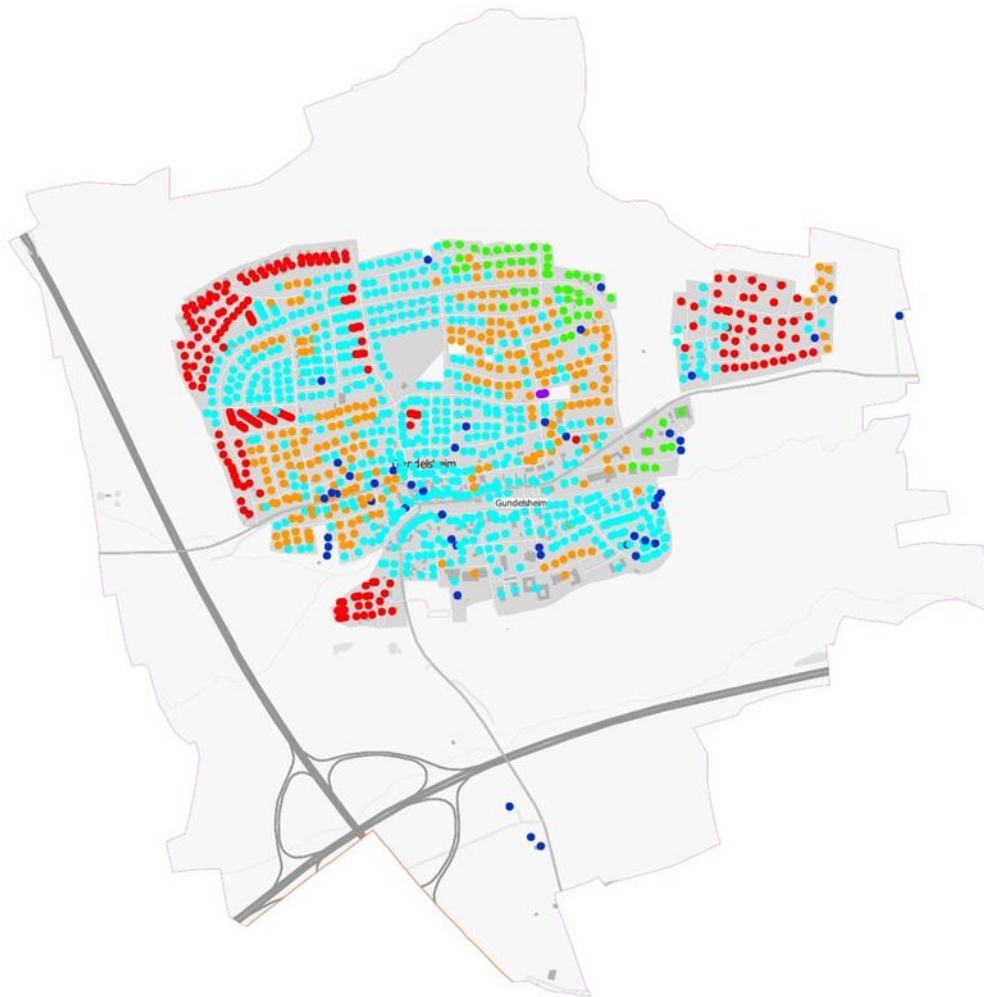

	IST-Bandbreite (Download)	Anzahl Gebäude	% der Gebäude
●	0 bis < 16 Mbit/s	46	3,9%
●	16 bis < 30 Mbit/s	53	4,5%
●	30 bis < 50 Mbit/s	0	0,0%
●	50 bis < 100 Mbit/s	250	21,4%
●	100 bis < 250 Mbit/s	598	51,2%
●	Eigenwirtschaftlicher Ausbau	7	0,6%
●	1.000 Mbit/s	213	18,3%
	Summe	1.167	100,0%

→ knapp 19 % der Gebäude sind bereits gigabitfähig versorgt bzw. werden es nach dem angekündigten Ausbau sein

Glasfaser Gundelsheim

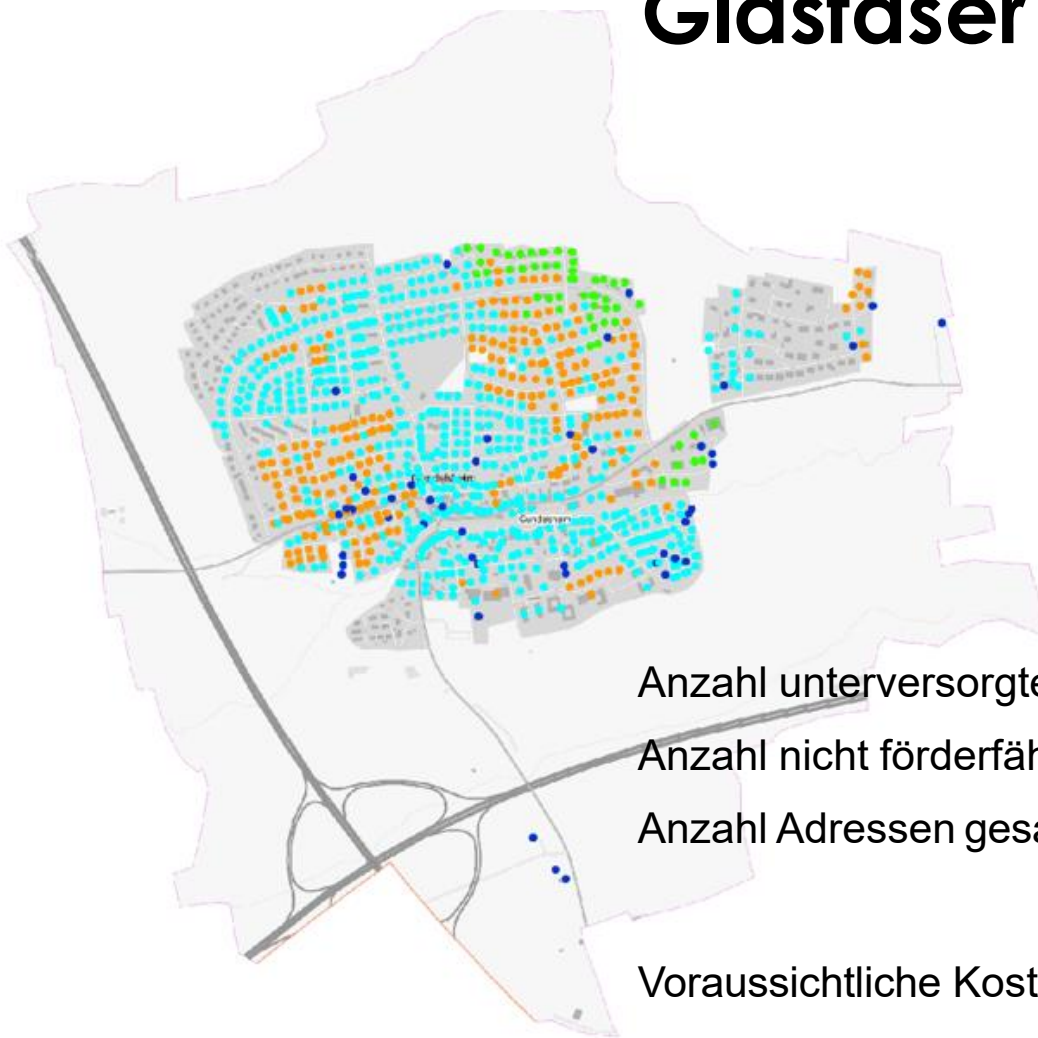

Anzahl unterversorgter Adressen:	947 Adressen
Anzahl nicht förderfähiger Adressen:	220 Adressen
Anzahl Adressen gesamt:	1.167 Adressen
Voraussichtliche Kosten Ausbau:	5.500.000,00 €
Vrsl. Kostenübernahme Bund (60%):	3.300.000,00 €
Vrsl. Kostenübernahme Ko-Finanzierung Bayern (30%):	1.650.000 ,00 €
Vrsl. Eigenanteil Kommune (10%):	550.000,00 €

Glasfaser Gundelsheim

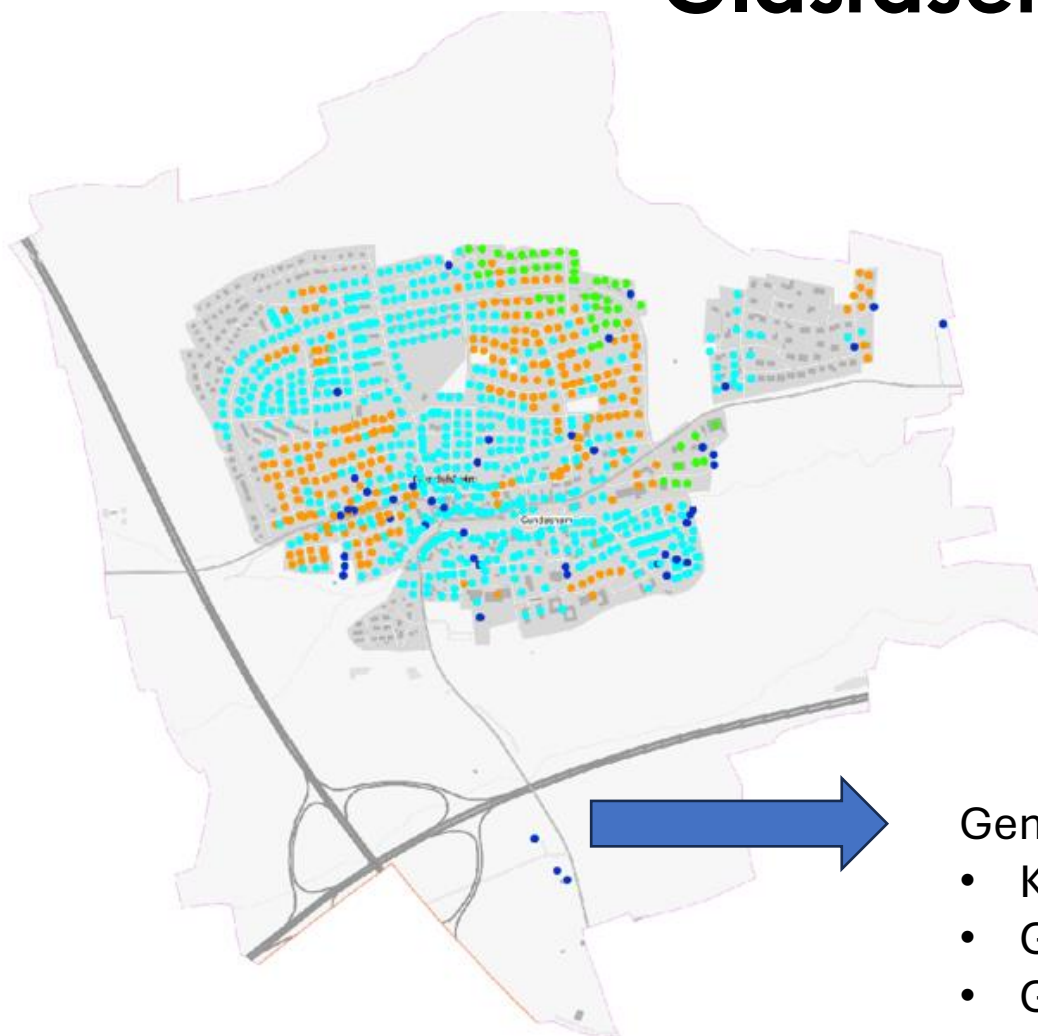

Gemeinsamer Förderantrag mit

- Kreisstadt Dinkelsbühl, Lkr. Ansbach
- Gemeinde Burgoberbach, Lkr. Ansbach
- Gemeinde Aurach, Lkr. Ansbach
- Markt Weisendorf, Lkr. Erlangen-Höchstädt

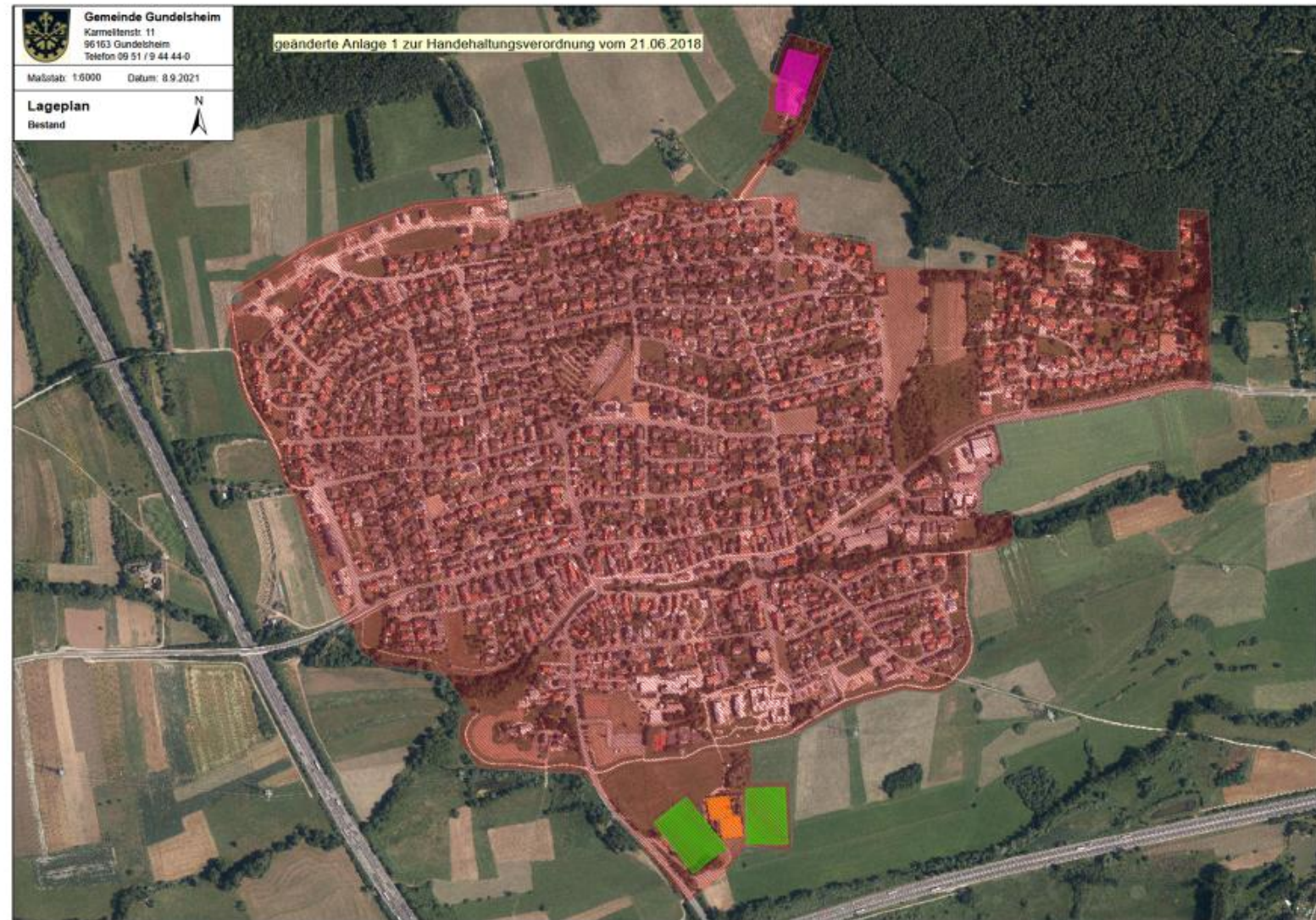

Ortseingangstafel



Bildquelle: Google StreetView

W
I
L
L
K
O
M
M
E
N

49° 56' 17.999" N
10° 55' 11.986" E
252 m ü. NN



GEMEINDE
GUNDEL S HEIM

● Orlamünde
102 km

Sarteano
776 km ●

Wasserversorgung Bergwiesen durch FWO

- Seit Mitte Juli bezieht die Fernwasserversorgung Oberfranken (FWO) Trinkwasser über alternative Bezugsquellen
 - Folge: Anstieg der Wasserhärte von „weich“ (6 °dH) zu „hart“ (14,9 °dH, Schwankungen möglich)
- Situation soll voraussichtlich bis einschließlich Dezember andauern

Eigentum der Gemeinde

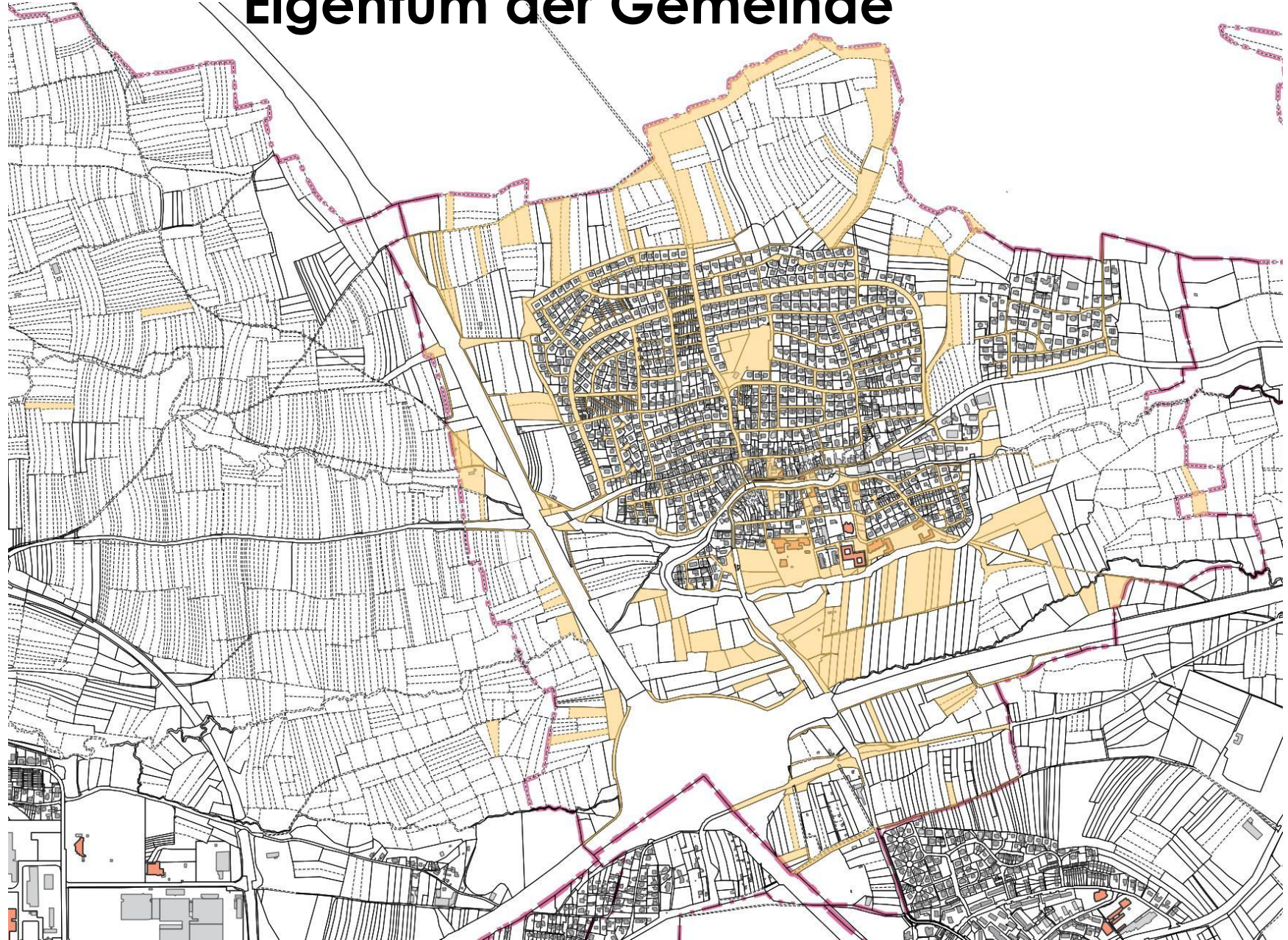

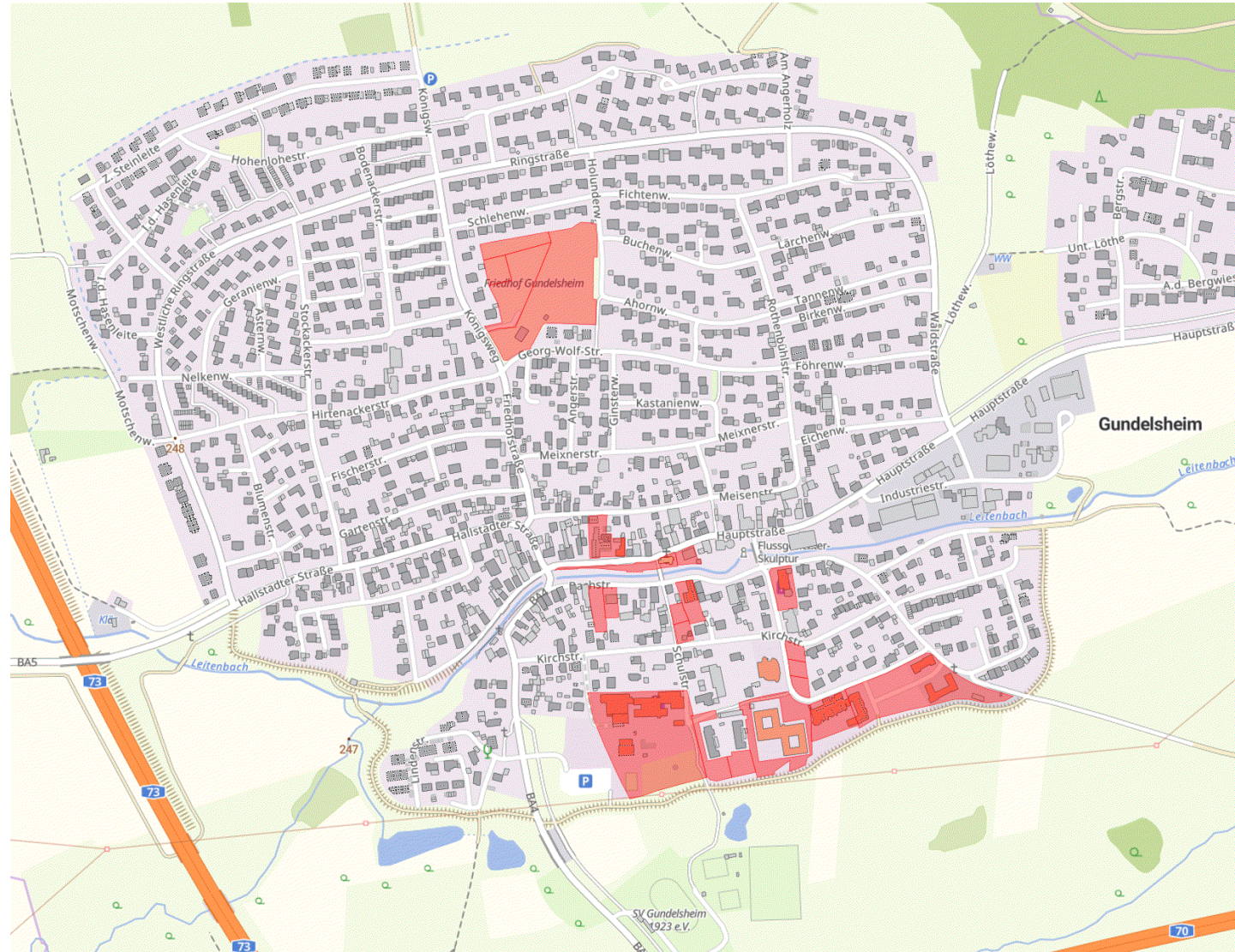

Stadtbusanbindung

914
Gundelsheim - Bamberg Kramersfeld - Bahnhof - ZOB

Stadtwerke Bamberg Verkehrs- und Park GmbH; Servicepunkt Verkehr; Promenadestraße 7a; 96047 Bamberg; Tel. 0951 77-4977; www.stadtwerke-bamberg.de; service-verkehr@stadtwerke-bamberg.de

← Gültig: 21.07. - 31.10.2025													So/Feier*												
Samstag																									
Uhr	8	9-14	15	16	17	18	19	20	21	22	23		10	11	12	13	14	15	16	17	18	19	20	21	22
VERKEHRSHINWEIS			ALT	ALT	ALT	ALT	ALT	ALT	ALT	ALT	ALT		ALT	ALT	ALT	ALT	ALT	ALT	ALT	ALT	ALT	ALT	ALT	ALT	ALT
Gundelsheim (BA) Altes Rathaus	50	50		46		46		59					17		17		17		17		17		59		
- Eichenweg	51	51																							
- Holunderweg	53	53																							
- Hasenleite	54	54																							
Bamberg Hirschknock	59	59	49	47	49	47	17	20 00 40	20	00 40			18	18	18	18	18	18	18	18	18	18	20 00 40	20	
- Kramersfeld Mitte	59	59	50	48	50	48	18	21 01 41	21	01 41			19	19	19	19	19	19	19	19	19	19	21 01 41	21	
- Bruckertshof	00	00	51	49	51	49	19	22 02 42	22	02 42			20	20	20	20	20	20	20	20	20	20	22 02 42	22	
- Kronacher Str.	01	01	52	50	52	50	20	23 03 43	23	03 43			21	21	21	21	21	21	21	21	21	21	23 03 43	23	
- P+R Kronacher Str.	03	03	53	51	53	51	21	24 04 44	24	04 44			22	22	22	22	22	22	22	22	22	22	24 04 44	24	
- Gundelsheimer Str.	04	04					22	25 05 45	25	05 45			23	23	23	23	23	23	23	23	23	23	25 05 45	25	
- Feldkirchenstr.	06	06					23	26 06 46	26	06 46			24	24	24	24	24	24	24	24	24	24	26 06 46	26	
- Hiltnerstr.	06	06					23	26 06 46	26	06 46			24	24	24	24	24	24	24	24	24	24	26 06 46	26	
- Brennerstr.	08	08					24	27 07 47	27	07 47			25	25	25	25	25	25	25	25	25	25	27 07 47	27	
- Bahnhof/Ludwigstr. 91	11	11		56		56	25	28 08 48	28	08 48			26	26	26	26	26	26	26	26	26	26	28 08 48	28	
- Luitpoldstr.	12	12																							
- ZOB	16	16																							

← Gültig: 21.07. - 31.10.2025													So/Feier*												
Uhr 23																									
Bamberg Hirschknock	00	40																							
- Kramersfeld Mitte	01	41																							
- Bruckertshof	02	42																							
- Kronacher Str.	03	43																							
- P+R Kronacher Str.	04	44																							
- Gundelsheimer Str.	05	45																							
- Feldkirchenstr.	06	46																							
- Hiltnerstr.	06	46																							
- Brennerstr.	07	47																							
- Bahnhof/Ludwigstr. 91	08	48																							

ZEICHENERKLÄRUNG: ALT = Anruf-Linien-Taxi. Anmeldung unter Tel. 0951/14443 mind. 30 Min. vor Fahrtantritt. Anschluss zur Linie 901, 931 oder 935 in Richtung ZOB.

* Am 15.8. (Mariä Himmelfahrt) Verkehr wie an Sonn- u. Feiertagen

Baustellenfahrplan: Gültig während der Sperrung der Brennerstr. vom 21.07.2025 bis 31.10.2025

